

Πίνακας περιεχομένων

Κεφάλαιο 1 Πριν ξεκινήσετε την εφαρμογή SUZUKI CONNECT	6
1-1. Διαβάστε πρώτα αυτό το εγχειρίδιο	8
1-1-1. Πληροφορίες για αυτό το εγχειρίδιο	8
1-1-2. Μέτρα ασφαλείας	9
1-1-3. Πώς να διαβάσετε αυτό το εγχειρίδιο	11
1-2. Πληροφορίες για το SUZUKI CONNECT	12
1-2-1. Επισκόπηση του SUZUKI CONNECT	12
1-2-2. Διαδικασία δημιουργίας σύμβασης	13
1-2-3. Κύριος χρήστης και δευτερεύων χρήστης	16
1-3. Συμβατά μοντέλα	18
1-3-1. Συμβατά μοντέλα	18
1-4. Εγκατάσταση και ενεργοποίηση της εφαρμογής SUZUKI CONNECT	20
1-4-1. Προετοιμασία πριν από την έναρξη χρήσης της εφαρμογής	20
1-4-2. Εγκατάσταση της εφαρμογής	20
1-4-3. Διαδικασία κατά την αρχική ρύθμιση	21
1-5. Σύνδεση στην εφαρμογή	28
1-5-1. Περιγραφή της οθόνης σύνδεσης	28
1-5-2. Ταυτόχρονη χρήση σε πολλά smartphone	29
Κεφάλαιο 2 Τρόπος χρήσης της εφαρμογής SUZUKI CONNECT	30
2-1. Αρχική οθόνη	32
2-1-1. Περιγραφή της Αρχικής οθόνης	32
2-2. Ειδοποιήσεις	34
2-2-1. Περιγραφή της οθόνης Ειδοποιήσεις	34
2-2-2. Ειδοποίηση προειδοποιητικής λυχνίας	38
2-2-3. Ειδοποιήσεις κατάστασης	40
2-2-4. Ειδοποιήσεις ολοκλήρωσης απομακρυσμένης λειτουργίας <input type="checkbox"/> KY <input type="checkbox"/> ΔΕ	44
2-2-5. Ειδοποιήσεις ασφάλειας	44
2-2-6. Ειδοποίηση καμπάνιας ανάκλησης/σέρβις <input type="checkbox"/> KY <input type="checkbox"/> ΔΕ	46
2-2-7. Ειδοποιήσεις συντήρησης <input type="checkbox"/> KY <input type="checkbox"/> ΔΕ	47
2-3. Έλεγχος κατάστασης	48
2-3-1. Έλεγχος κατάστασης	48
2-4. Υποστήριξη	54
2-4-1. Υποστήριξη	54
2-5. Ιστορικό οδήγησης	56
2-5-1. Ιστορικό οδήγησης <input type="checkbox"/> KY <input type="checkbox"/> ΔΕ	56
2-6. Εντοπιστής σταθμευμένου οχήματος	58
2-6-1. Εντοπιστής σταθμευμένου οχήματος	58
2-6-2. Κοινή χρήση θέσης σταθμευμένου οχήματος	59
2-7. Ρυθμίσεις	60
2-7-1. Οθόνη Ρυθμίσεις	60
2-7-2. Προφίλ	62
2-7-3. Πληροφορίες οχήματος	63
2-7-4. Οι dealer μου	64
2-7-5. Επικύρωση οδηγού	68
2-7-6. Ρυθμίσεις δευτερευόντων χρηστών <input type="checkbox"/> KY	70
2-7-7. Ρυθμίσεις ειδοποιήσεων	73
2-7-8. Ειδοποιήσεις γεωφράκτη/απαγόρευσης κυκλοφορίας	76
2-7-9. Ρυθμίσεις θέματος	86
2-7-10. Ρυθμίσεις απομακρυσμένου PIN	87
2-7-11. Ρυθμίσεις γλώσσας	89
2-7-12. Ρυθμίσεις ζώνης ώρας	90
2-7-13. Χρήση πληροφοριών οχήματος	92
2-7-14. Συχνές ερωτήσεις	93
2-7-15. Όροι και προϋποθέσεις / Πολιτική απορρήτου	94
2-7-16. Copyright	95
2-7-17. Αποσύνδεση	96
Κεφάλαιο 3 Τρόπος χρήσης της εφαρμογής SUZUKI CONNECT (Άλλα)	98
3-1. Όταν χρησιμοποιείτε πολλά οχήματα	100
3-1-1. Πώς να αλλάξετε όχημα	100
3-1-2. Ειδοποιήσεις	101
3-1-3. Ρυθμίσεις	102
3-2. Εάν ξεχάσετε τον κωδικό πρόσβασής σας	104
3-2-1. Εάν ξεχάσετε τον κωδικό πρόσβασής σας	104
3-3. Περιορισμοί λειτουργίας κατά τη διάρκεια της συντήρησης	106
3-3-1. Χρήση της εφαρμογής κατά τη διάρκεια της συντήρησης	106
3-4. Ρυθμίσεις smartphone	108
3-4-1. Χρήστες συσκευών Android	108
3-4-2. Χρήστες συσκευών iOS	109
Κεφάλαιο 4 Ακύρωση σύμβασης / Διαγραφή λογαριασμού	110
4-1. Ακύρωση συνδεδεμένων υπηρεσιών	112
4-1-1. Ακύρωση της σύμβασης	112
4-2. Διαγραφή λογαριασμού	114
4-2-1. Διαγραφή λογαριασμού	114
Κεφάλαιο 5 Πληροφορίες άδειας χρήσης	116
5-1. Πληροφορίες άδειας χρήσης	118
5-1-1. Πληροφορίες για την άδεια χρήσης	118
5-1-2. Εμπορικά σήματα	119
Κεφάλαιο 6 Ευρετήριο	120
6-1. Ευρετήριο	122
Κεφάλαιο 7 Ειδικές σημειώσεις	126
7-1. Ειδικές σημειώσεις	128
7-1-1. Ειδικές σημειώσεις για τις συνδεδεμένες υπηρεσίες	128

1

Κεφάλαιο 1 Πριν ξεκινήσετε την εφαρμογή SUZUKI CONNECT

1-1. Διαβάστε πρώτα αυτό το εγχειρίδιο

1-1-1. Πληροφορίες για αυτό το εγχειρίδιο

Αυτό το εγχειρίδιο εξηγεί τις κύριες υπηρεσίες και μεθόδους χρήσης του SUZUKI CONNECT.

Σε αυτό το εγχειρίδιο χρησιμοποιούνται τα ακόλουθα σύμβολα:

⚠ WARNING , **⚠ CAUTION** , **NOTE:** Δώστε ιδιαίτερη προσοχή σε μηνύματα που επισημαίνονται με αυτά τα σύμβολα.

⚠ WARNING	Υποδεικνύει πιθανό κίνδυνο που θα μπορούσε να οδηγήσει σε θάνατο ή σοβαρό τραυματισμό.
⚠ CAUTION	Υποδεικνύει πιθανό κίνδυνο που θα μπορούσε να οδηγήσει σε ελαφρύ ή μέτριο τραυματισμό.
NOTE:	Υποδεικνύει ειδικές πληροφορίες για να διευκολύνει τη συντήρηση ή να καταστήσει τις οδηγίες πιο σαφείς.

KY	Λειτουργίες που μπορούν να χρησιμοποιηθούν από Κύριο χρήστη.
ΔΕ	Λειτουργίες που μπορούν να χρησιμοποιηθούν από Δευτερεύοντα χρήστη μετά από άδεια του Κύριου χρήστη.

1-1-2. Μέτρα ασφαλείας

- Οι εκτυπωμένες πληροφορίες ισχύουν από τον Οκτώβριο του 2024.
- Απαγορεύεται η μη εξουσιοδοτημένη αναπαραγωγή αυτού του εγχειριδίου.
- Οι οθόνες της εφαρμογής που περιγράφονται σε αυτό το εγχειρίδιο είναι εικόνες. Μπορεί να διαφέρουν από τις πραγματικές προδιαγραφές λόγω αναβαθμίσεων της έκδοσης της εφαρμογής.
- Η παροχή υπηρεσιών και το περιεχόμενο για αυτές υπόκεινται σε αλλαγές ή διακοπή χωρίς προειδοποίηση. Επιπλέον, οι σχετικές λειτουργίες, οι μέθοδοι λειτουργίας, οι οθόνες κ.λπ. υπόκεινται σε αλλαγές χωρίς προειδοποίηση.
- Για τις πιο πρόσφατες πληροφορίες σχετικά με το SUZUKI CONNECT, ανατρέξτε στον ιστότοπο του SUZUKI CONNECT της χώρας σας.
- Δεδομένου ότι το SUZUKI CONNECT χρησιμοποιεί τηλεπικοινωνίες, η εφαρμογή ενδέχεται να μη λειτουργεί σωστά ή η υπηρεσία ενδέχεται να μην είναι διαθέσιμη ανάλογα με το περιβάλλον ραδιοκυμάτων της τοποθεσίας χρήσης.
- Οι πληροφορίες θέσης του οχήματος μπορεί να είναι ανακριβείς. Επίσης, ανάλογα με το περιβάλλον λήψης GPS, ενδέχεται να μην είναι δυνατή η εμφάνιση της σωστής θέσης ή μπορεί να χρειαστεί χρόνος για την ενημέρωση των πληροφοριών θέσης.
- Εάν υπάρχει αλλαγή στη μέθοδο επικοινωνίας που χρησιμοποιείται από τον πάροχο τηλεπικοινωνιακών υπηρεσιών, το SUZUKI CONNECT ενδέχεται να μην είναι διαθέσιμο.
- Εάν η ανάφλεξη του οχήματος δεν ενεργοποιηθεί για 9 ημέρες ή περισσότερο, ορισμένες λειτουργίες όπως η απομακρυσμένη λειτουργία δεν θα είναι διαθέσιμες.
- Ενώσω οδηγείτε, η ομιλία στο κινητό τηλέφωνο, ο χειρισμός και η χρήση του κινητού τηλεφώνου είναι επικίνδυνα καθώς θα μπορούσαν να αποσπάσουν την προσοχή σας από τον χειρισμό του οχήματος και να οδηγήσουν σε σοβαρό ατύχημα. Εάν πρέπει να χρησιμοποιήσετε το τηλέφωνο, σταματήστε πρώτα σε ασφαλέως μέρος.
- Αποφεύγετε να χειρίζεστε το smartphone σας ή να παρακολουθείτε την οθόνη ενώ περπατάτε.
- Το SUZUKI CONNECT μπορεί να χρησιμοποιήσει τη θέση του οχήματός σας και τις πληροφορίες του οχήματός σας για παροχή υπηρεσιών. Επίσης, τα προσωπικά στοιχεία καταχωρισμένων πελατών μπορούν να χρησιμοποιηθούν για αποστολή ειδοποιήσεων. Για περισσότερες πληροφορίες, ανατρέξτε στην Πολιτική απορρήτου του SUZUKI CONNECT (<https://wb01cs.sc.eur.connect.suzuki/portal/countryList?type=policy>).
- Προκειμένου να χρησιμοποιήσετε το SUZUKI CONNECT, πρέπει να διαβάσετε την Πολιτική απορρήτου και τους Όρους και προϋποθέσεις.
- Εάν ο συμβαλλόμενος είναι ανήλικος, χρησιμοποιήστε αυτήν την υπηρεσία μόνο αφού λάβετε τη συγκατάθεση του νόμιμου εκπροσώπου του.

1-1-2. Μέτρα ασφαλείας

- Εάν θέλετε να πουλήσετε/μεταβιβάσετε το όχημά σας, ακυρώστε οι ίδιοι τη σύμβαση SUZUKI CONNECT. Για λεπτομέρειες, βλ. ⇨ 4-1-1. Ακύρωση της σύμβασης.
- Όταν καλείτε τον dealer σας και την Οδική βοήθεια μέσω της εφαρμογής SUZUKI CONNECT, θα προκύψουν χρεώσεις κλήσεων.
- Εάν έχετε ερωτήσεις σχετικά με το SUZUKI CONNECT, ανατρέξτε στη σελίδα «Συχνές ερωτήσεις» στον ιστότοπο του SUZUKI CONNECT.

1-1-3. Πώς να διαβάσετε αυτό το εγχειρίδιο

● Τίτλος
Για κάθε λειτουργία και σκοπό ορίζονται κύριοι τίτλοι, ενώ λεπτομερείς επεξηγήσεις δίνονται κάτω από υπότιτλους

● Προειδοποίηση, Προσοχή, Σημείωση
Διαβάστε την ενότητα 1-1-1 Πληροφορίες για αυτό το εγχειρίδιο (Σελίδα 8)

● Τίτλος κεφαλαίου

● Διαδικασία λειτουργίας
Εμφανίζει την οθόνη για κάθε βήμα λειτουργίας

● Οδηγίες λειτουργίας
Παρέχει αναλυτικές οδηγίες για κάθε λειτουργία

● Παραπομπή Πληροφορίες
για θέματα που περιέχουν σχετικό περιεχόμενο

1-2-1. Επισκόπηση του SUZUKI CONNECT

Το SUZUKI CONNECT επιτρέπει στους χρήστες να χειρίζονται πρακτικές λειτουργίες μέσω μιας εφαρμογής smartphone όταν βρίσκονται μακριά από το όχημα. Πληροφορίες σχετικά με προβλήματα οχημάτων μπορούν επίσης να κοινοποιηθούν σε εξουσιοδοτημένους αντιπροσώπους, οι οποίοι μπορούν να ελέγξουν εξ αποστάσεως την αιτία, ώστε να ληφθούν τα κατάλληλα μέτρα. Το SUZUKI CONNECT προσφέρει στους πελάτες νέο επίπεδο άνεσης και σιγουριάς.

Διάγραμμα σχεδιασμού του SUZUKI CONNECT

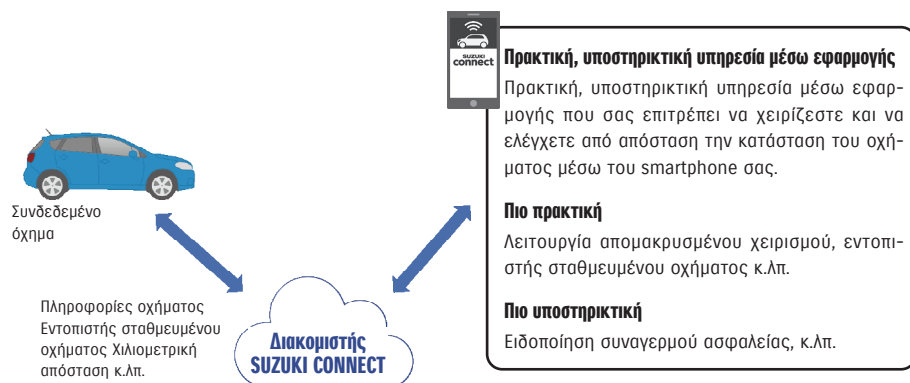

1-2-2. Διαδικασία δημιουργίας σύμβασης

Προκειμένου να χρησιμοποιήσετε τις υπηρεσίες SUZUKI CONNECT, πρέπει να δημιουργήσετε λογαριασμό SUZUKI CONNECT και σύμβαση χρήσης των υπηρεσιών SUZUKI CONNECT.

Διαδικασία σύμβασης

<Κύριοι χρήστες>

1. Δημιουργία νέου λογαριασμού

- Όταν συμβληθεί το όχημα, θα λάβετε μια «Φόρμα εγγραφής SUZUKI CONNECT» από το προσωπικό της αντιπροσωπείας.
- Σαρώστε τον κωδικό QR στη φόρμα εγγραφής SUZUKI CONNECT με το smartphone σας για να αποκτήσετε πρόσβαση στον ιστότοπο μελών του SUZUKI CONNECT. Αφού επιβεβαιώσετε και αποδεχθείτε την Πολιτική απορρήτου και τους Όρους και Προϋποθέσεις, επιλέξτε εάν θα χρησιμοποιήσετε την τοποθεσία του οχήματός σας στο SUZUKI CONNECT και εισαγάγετε τις απαιτούμενες πληροφορίες για τη δημιουργία λογαριασμού.

Στοιχεία που πρέπει να καταχωριστούν ως στοιχεία λογαριασμού: Όνομα, γλώσσα, διεύθυνση email, αριθμός τηλεφώνου, κωδικός πρόσβασης.

2. Καταχώριση στοιχείων οχήματος

- Στη συνέχεια, εισαγάγετε τα στοιχεία της σύμβασης στον ιστότοπο μελών του SUZUKI CONNECT και καταχωρίστε τα στοιχεία του οχήματος.
- Στοιχεία που πρέπει να καταχωριστούν ως στοιχεία οχήματος: Όνομα, χώρα, ζώνη ώρας, αριθμός πινακίδας (προαιρετικό), VIN (αριθμός πλαισίου)

3. Λήψη της εφαρμογής SUZUKI CONNECT

4. Αρχικές ρυθμίσεις εφαρμογής SUZUKI CONNECT

- Συνδεθείτε στην εφαρμογή SUZUKI CONNECT χρησιμοποιώντας τη διεύθυνση email (ID χρήστη) και τον κωδικό πρόσβασης που καταχωρίσατε στο Βήμα 1.
- Εκκινήστε την εφαρμογή και πραγματοποιήστε τις αρχικές ρυθμίσεις. Σε αυτή τη χρονική στιγμή θα γίνει δοκιμή της σύνδεσης μεταξύ του οχήματος και της εφαρμογής.
- Όταν εμφανιστεί η αρχική οθόνη στην εφαρμογή, η διαδικασία έχει ολοκληρωθεί. (⇒ 2-1. Αρχική οθόνη)

Εάν έχετε πολλά οχήματα

Το SUZUKI CONNECT σας επιτρέπει να καταχωρίσετε πολλά οχήματα στον λογαριασμό ενός ατόμου (στοιχεία μέλους).

Εάν έχετε άλλο συνδεδεμένο όχημα SUZUKI, μπορείτε να προσθέσετε αυτό το όχημα στον λογαριασμό (στοιχεία μέλους) που έχετε ήδη καταχωρίσει και να παραλείψετε τη διαδικασία δημιουργίας λογαριασμού.

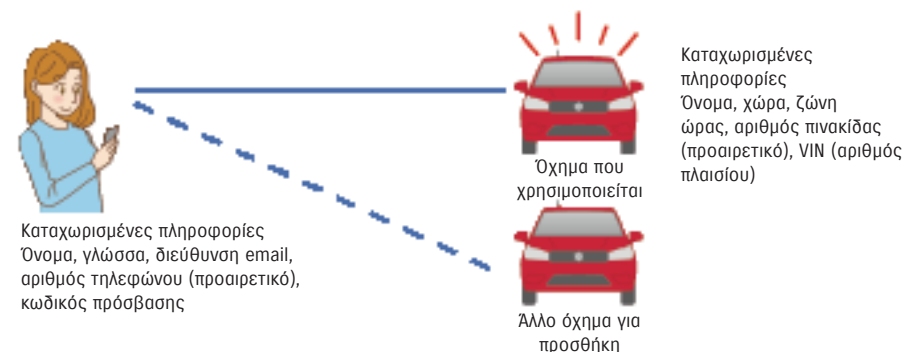

1-2-2. Διαδικασία δημιουργίας σύμβασης

NOTE:

- Στον ιστότοπο μελών SUZUKI CONNECT, μπορείτε να ελέγξετε τα στοιχεία του οχήματος και τα στοιχεία μέλους που καταχωρίσατε κατά την εγγραφή σας ως μέλος.

- URL ιστότοπου μελών SUZUKI CONNECT

⇒ <https://wb01cs.sc.eur.connect.suzuki/portal/userlogin>

Η σελίδα θα ανοίξει όταν διαβάσετε τον κωδικό QR με την κάμερα του smartphone σας.



- URL Πολιτικής απορρήτου SUZUKI CONNECT

⇒ <https://wb01cs.sc.eur.connect.suzuki/portal/countryList?type=policy>

* Πρέπει να συνδεθείτε με το καταχωρισμένο ID χρήστη (διεύθυνση email) και τον κωδικό πρόσβασής σας.

1-2. Πληροφορίες για το SUZUKI CONNECT

1-2-3. Κύριος χρήστης και δευτερεύων χρήστης

Με το SUZUKI CONNECT, ένας Κύριος χρήστης μπορεί να προσκαλέσει μέλη της οικογένειάς του ή άλλο άτομο με το οποίο χρησιμοποιεί από κοινού το όχημα ως «Δευτερεύοντες χρήστες». Ο Κύριος χρήστης μπορεί να στείλει πρόσκληση από τις ρυθμίσεις της εφαρμογής. Οι λειτουργίες που μπορούν να χρησιμοποιήσουν οι δευτερεύοντες χρήστες ορίζονται από τον Κύριο χρήστη.

Λειτουργίες διαθέσιμες σε δευτερεύοντες χρήστες

Βασικές λειτουργίες διαθέσιμες σε δευτερεύοντες χρήστες	<ul style="list-style-type: none"> Έλεγχος της κατάστασης εξ αποστάσεως (στάθμη καυσίμου, αυτονομία, μέση κατανάλωση καυσίμου κ.λπ.) Ειδοποιήσεις συναγερμού ασφαλείας Ειδοποιήσεις προειδοποιητικής λυχνίας
Υπηρεσίες που μπορούν να χρησιμοποιηθούν από δευτερεύοντα χρήστη με άδεια κύριου χρήστη	<ul style="list-style-type: none"> Απομακρυσμένο κλείδωμα θυρών Εντοπιστής σταθμευμένου οχήματος Ιστορικό οδήγησης Ειδοποιήσεις γεωφράκτη/απαγόρευσης κυκλοφορίας Ειδοποιήσεις αναμμένου κινητήρα (Εκκίνηση κινητήρα) Ειδοποιήσεις συντήρησης Ειδοποίηση καμπίνας ανάκλησης/σέρβις

Διαδικασία εγγραφής δευτερεύοντα χρήστη

<Κύριος χρήστης>

1. Πρόσκληση ατόμου ως δευτερεύοντα χρήστη
 - Ο Κύριος χρήστης επιλέγει ποιες λειτουργίες της εφαρμογής SUZUKI CONNECT μπορεί να χρησιμοποιήσει ο δευτερεύων χρήστης και, στη συνέχεια, τον προσκαλεί.
 - ⇒ 2-7-6. Ρυθμίσεις δευτερεύοντων χρηστών

<Άτομο που προσκλήθηκε από Κύριο χρήστη: Δευτερεύων χρήστης>

1. Ανοίξτε το email που έστειλε ο Κύριος χρήστης και εγγραφείτε ως μέλος.
 - Θα σταλεί ένα email από το SUZUKI CONNECT που θα περιέχει μια διεύθυνση URL για εγγραφή ως μέλος.
 - Αφού ανοίξετε το email και αποδεχθείτε την Πολιτική απορρήτου και τους Όρους και προϋποθέσεις, θα εγγραφείτε ως μέλος.

Πληροφορίες που θα καταχωριστούν: όνομα, διεύθυνση email, κωδικός πρόσβασης, γλώσσα που θα χρησιμοποιηθεί στο SUZUKI CONNECT.
2. Λήψη της εφαρμογής SUZUKI CONNECT
3. Αρχικές ρυθμίσεις εφαρμογής SUZUKI CONNECT
 - Συνδεθείτε στην εφαρμογή SUZUKI CONNECT χρησιμοποιώντας τη διεύθυνση email (ID χρήστη) και τον κωδικό πρόσβασης που καταχωρίσατε στο Βήμα 1.
 - Αφού συνδεθείτε, πραγματοποιήστε τις αρχικές ρυθμίσεις και, στη συνέχεια, όταν εμφανιστεί η αρχική οθόνη της εφαρμογής, οι αρχικές ρυθμίσεις θα ολοκληρωθούν.
 - ⇒ 2-1. Αρχική οθόνη

NOTE:

- Ο μέγιστος αριθμός ατόμων που μπορείτε να ορίσετε ως δευτερεύοντες χρήστες είναι 4, συμπεριλαμβανομένων εκείνων στους οποίους έχουν αποσταλεί προσκλήσεις.
- Ένας δευτερεύων χρήστης, ακόμη και αφού προσκληθεί από κύριο χρήστη και λάβει πρόσκληση μέσω email, δεν θα εγγραφεί ως δευτερεύων χρήστης μέχρι να ολοκληρώσει την εγγραφή μέλους.
- Ακόμη και όταν ένα άτομο που έχει προσκληθεί ως δευτερεύων χρήστης από κύριο χρήστη έχει εγγραφεί, ο κύριος χρήστης μπορεί να διαγράψει αυτόν τον δευτερεύοντα χρήστη χρησιμοποιώντας τις ρυθμίσεις της εφαρμογής. Επίσης, ένας δευτερεύων χρήστης μπορεί να αφαιρέσει τον εαυτό του από τις ρυθμίσεις της εφαρμογής.
- Οι δευτερεύοντες χρήστες μπορούν επίσης να ελέγξουν και να επεξεργαστούν τα στοιχεία του λογαριασμού τους που είναι καταχωρισμένα στον ιστότοπο μελών.
- URL ιστότοπου μελών SUZUKI CONNECT
⇒ <https://wb01cs.sc.eur.connect.suzuki/portal/userlogin>
Η σελίδα θα ανοίξει όταν διαβάσετε τον κωδικό QR με την κάμερα του smartphone σας.
- URL Πολιτικής απορρήτου SUZUKI CONNECT
⇒ <https://wb01cs.sc.eur.connect.suzuki/portal/countryList?type=policy>



* Για να ελέγξετε και να τροποποιήσετε τα στοιχεία λογαριασμού, πρέπει να συνδεθείτε με το καταχωρισμένο ID χρήστη (διεύθυνση email) και τον κωδικό πρόσβασής σας.

1-3-1. Συμβατά μοντέλα

Όνομα μοντέλου	Έτος κατασκευής
S-CROSS	Από τον Οκτώβριο του 2021
S-CROSS	Από τον Μάιο του 2024
SWIFT	Από τον Δεκέμβριο του 2023
VITARA	Από τον Απρίλιο του 2024

1-4-1. Προετοιμασία πριν από την έναρξη χρήσης της εφαρμογής

Προετοιμάστε τα ακόλουθα:

- ID χρήστη (διεύθυνση email), κωδικό πρόσβασης
Μπορείτε να τα δημιουργήσετε κάνοντας εγγραφή ως μέλος στον ιστότοπο μελών του SUZUKI CONNECT.
- Smartphone
Απαιτείται για χρήση της εφαρμογής.

1-4-2. Εγκατάσταση της εφαρμογής

Η εφαρμογή SUZUKI CONNECT υποστηρίζει συσκευές smartphone με τις ακόλουθες εκδόσεις λειτουργικού συστήματος. (Εξαιρούνται τα tablet και τα έξυπνα ρολόγια)

iOS	Έκδοση 14.0 ή μεταγενέστερη
Android	Έκδοση 8.0 ή μεταγενέστερη

Μπορείτε να εγκαταστήσετε την εφαρμογή SUZUKI CONNECT από εδώ:

Για iPhone



Για Android



- Το Google Play και το λογότυπο Google Play είναι εμπορικά σήματα ή καταχωρισμένα εμπορικά σήματα της Google Inc.
- Το App Store και το iPhone είναι εμπορικά σήματα της Apple Inc., καταχωρισμένα στις ΗΠΑ και σε άλλες χώρες.

1-4-3. Διαδικασία κατά την αρχική ρύθμιση

1



Πατήστε την εφαρμογή SUZUKI CONNECT που είναι εγκατεστημένη στο smartphone σας.

2



3



Επιλέξτε τη γλώσσα που θα χρησιμοποιηθεί στην εφαρμογή SUZUKI CONNECT.

4



Θα εμφανιστεί το εκπαιδευτικό υλικό. Πατήστε [>] για να εμφανιστεί η επόμενη οθόνη. Πατήστε [Paráλειψη] για να εμφανιστεί η οθόνη στο βήμα 8.

5

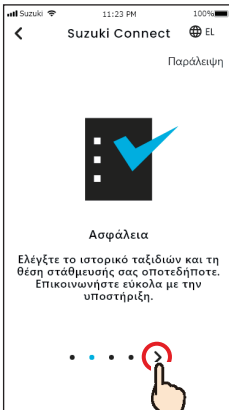

Πατήστε [>].

6



Πατήστε [>].

1-4-3. Διαδικασία κατά την αρχική ρύθμιση

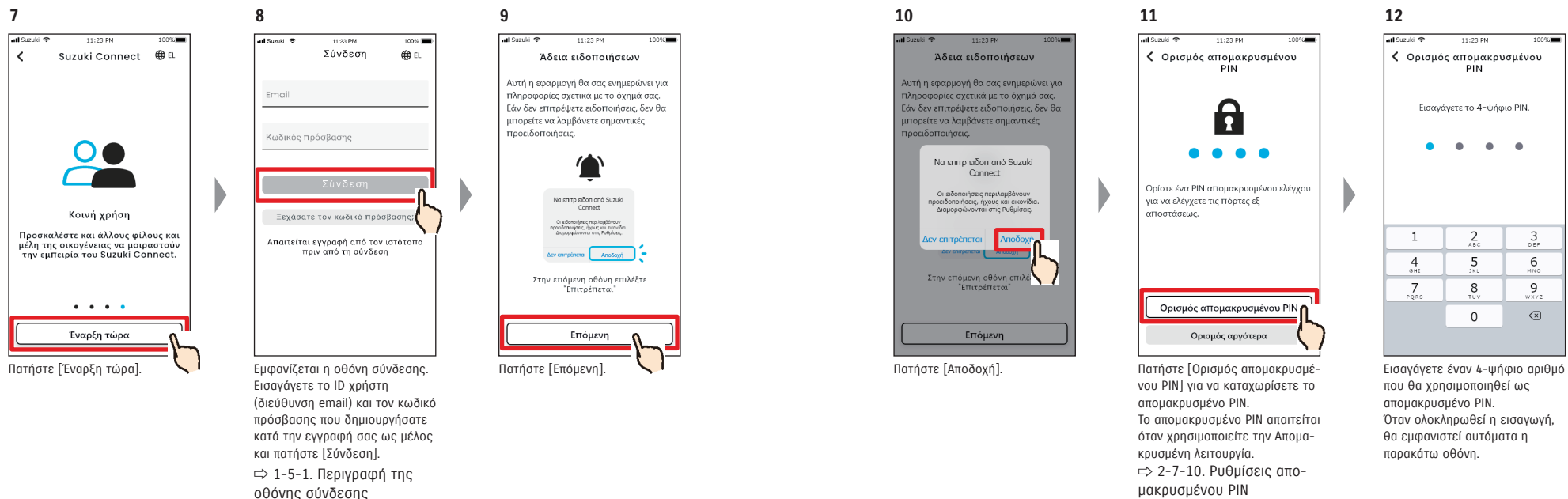

NOTE:

- Οι οθόνες στα βήματα 9 και 10 εμφανίζονται μόνο στην εφαρμογή iOS. Στην εφαρμογή Android, η οθόνη του βήματος 11 θα εμφανιστεί όταν πατήσετε [Σύνδεση] στην οθόνη στο βήμα 8.
- Εάν δεν χρειάζεστε ειδοποιήσεις, πατήστε [Δεν επιτρέπεται].
- Εάν θέλετε να λαμβάνετε ειδοποιήσεις αφού πατήσετε [Δεν επιτρέπεται], μεταβείτε στις [Ρυθμίσεις εφαρμογής] στο smartphone σας.
 ⇒ 3-3. Ρυθμίσεις smartphone
- URL Πολιτικής απορρήτου SUZUKI CONNECT
 ⇒ <https://wb01cs.sc.eur.connect.suzuki/portal/countryList?type=policy>

NOTE:

- Καταχωρίστε το απομακρυσμένο PIN εκ των προτέρων, αφού θα σας ζητηθεί να το εισαγάγετε για απομακρυσμένη λειτουργία.
- Για να καταχωρίσετε ένα απομακρυσμένο PIN αφού πατήσετε [Ορισμός αργότερα], μεταβείτε στις [Ρυθμίσεις] στην εφαρμογή SUZUKI CONNECT.
 ⇒ 2-7-10. Ρυθμίσεις απομακρυσμένου PIN
- URL Πολιτικής απορρήτου SUZUKI CONNECT
 ⇒ <https://wb01cs.sc.eur.connect.suzuki/portal/countryList?type=policy>

1-4-3. Διαδικασία κατά την αρχική ρύθμιση

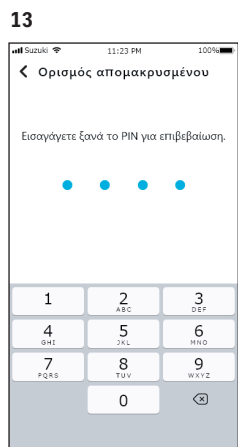

Για επιβεβαίωση, εισαγάγετε ξανά τον 4ψήφιο αριθμό που εισαγάγετε στο βήμα 12. Εάν οι αριθμοί που εισάγατε ταιριάζουν, θα εμφανιστεί αυτόματα η παρακάτω οθόνη.



Πατήστε [Χρήση βιομετρικά στοιχεία].

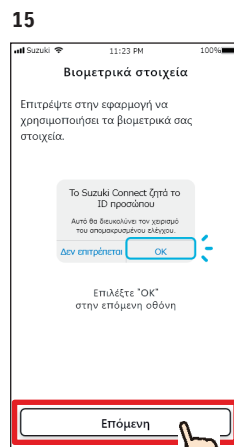

Πατήστε [Επόμενη].

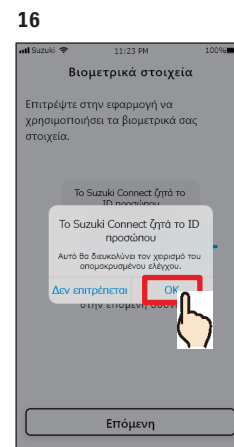

Πατήστε [OK].



Ελέγξτε την κατάσταση του κουμπιού eCall. Αφού βεβαιωθείτε ότι η ενδεικτική λυχνία δεν είναι αναμμένη, πατήστε [Τα φώτα έσβησαν].

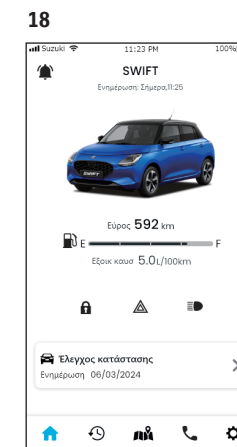

Θα εμφανιστεί η αρχική οθόνη της εφαρμογής SUZUKI CONNECT και μπορείτε να χρησιμοποιήσετε την εφαρμογή.

NOTE:

- Οι οθόνες των βημάτων 14 έως 16 εμφανίζονται μόνο σε smartphone που διαθέτουν λειτουργίες επικύρωσης βάσει δακτυλικού αποτυπώματος ή προσώπου.
- Εάν δεν θέλετε να χρησιμοποιήσετε βιομετρικά στοιχεία, πατήστε [Χρήση PIN].
- Εάν θέλετε να χρησιμοποιήσετε βιομετρικά στοιχεία αφού πατήσετε [Χρήση PIN], μεταβείτε στις [Ρυθμίσεις εφαρμογής] στο smartphone σας.
⇒ 3-3-2. Χρήστες συσκευών iOS
- URL Πολιτικής απορρήτου SUZUKI CONNECT
⇒ <https://wb01cs.cs.eur.connect.suzuki/portal/countryList?type=policy>

1-4-3. Διαδικασία κατά την αρχική ρύθμιση

Όταν εμφανιστεί το μήνυμα «Αρχική ρύθμιση σε εξέλιξη» (ΠΕΡΙΠΤΩΣΗ.1)

Μετά την οθόνη του βήματος 15 (Να επιτρέπονται τα βιομετρικά στοιχεία) στην προηγούμενη σελίδα, ενδέχεται να εμφανιστούν οι ακόλουθες οθόνες.

Αυτό μπορεί να οφείλεται στο ότι η μονάδα επικοινωνίας δεδομένων δεν μπορεί να εξακριβώσει εάν η σύμβαση έχει ολοκληρωθεί πλήρως. Σε αυτήν την περίπτωση, ακολουθήστε τη διαδικασία που εμφανίζεται.

1

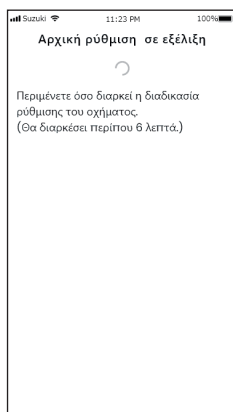

Όταν εμφανίζεται αυτή η οθόνη, η μονάδα επικοινωνίας δεδομένων δεν λειτουργεί.

2

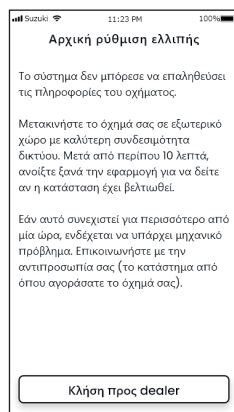

Μια τέτοια οθόνη μπορεί να εμφανιστεί μετά την οθόνη που εμφανίζεται στο βήμα 1. Σε αυτήν την περίπτωση, οι αρχικές ρυθμίσεις δεν έχουν ολοκληρωθεί, επομένως ακολουθήστε τα βήματα που εμφανίζονται στα δεξιά.

1. Εάν έχει περάσει μία ώρα ή περισσότερο από την ολοκλήρωση της σύμβασης στον ιστότοπο μελών, πατήστε [Κλήση προς dealer] για να επικοινωνήσετε με τον dealer σας.

2. Εάν έχει περάσει λιγότερο από μία ώρα από την ολοκλήρωση της σύμβασης στον ιστότοπο μελών, δοκιμάστε τα εξής:

- Μετακινήστε το όχημα σε εξωτερικό χώρο με καλύτερες συνθήκες επικοινωνίας.
- Σβήστε τον κινητήρα και επανεκκινήστε τον μετά από 5 δευτερόλεπτα ή περισσότερο.
- Κλείστε την εφαρμογή και ανοίξτε την ξανά.

Όταν εμφανιστεί το μήνυμα «Αρχική ρύθμιση σε εξέλιξη» (ΠΕΡΙΠΤΩΣΗ.2)

Μετά την οθόνη του βήματος 15 (Να επιτρέπονται τα βιομετρικά στοιχεία) στην προηγούμενη σελίδα, ενδέχεται να εμφανιστούν οι ακόλουθες οθόνες.

Εάν δεν ληφθούν πληροφορίες από το όχημα μετά την ολοκλήρωση της σύμβασης, ενδέχεται να εμφανιστούν οι ακόλουθες οθόνες. Σε αυτήν την περίπτωση, ακολουθήστε τη διαδικασία που εμφανίζεται.

1

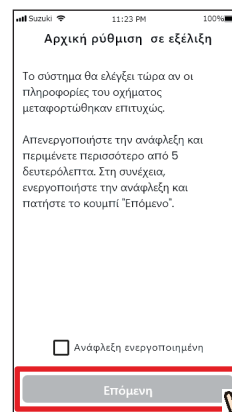

Όταν εμφανιστεί αυτή η οθόνη, σβήστε τον κινητήρα μία φορά, περιμένετε 5 δευτερόλεπτα ή περισσότερο και, στη συνέχεια, επανεκκινήστε τον. Μετά από αυτό, επιλέξτε [Ανάφλεξη ενεργοποιημένη] και πατήστε [Επόμενη].

2

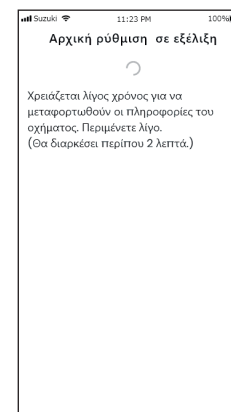

Όταν εμφανιστεί αυτή η οθόνη, περιμένετε περίπου 2 λεπτά.

1-5-1. Περιγραφή της οθόνης σύνδεσης

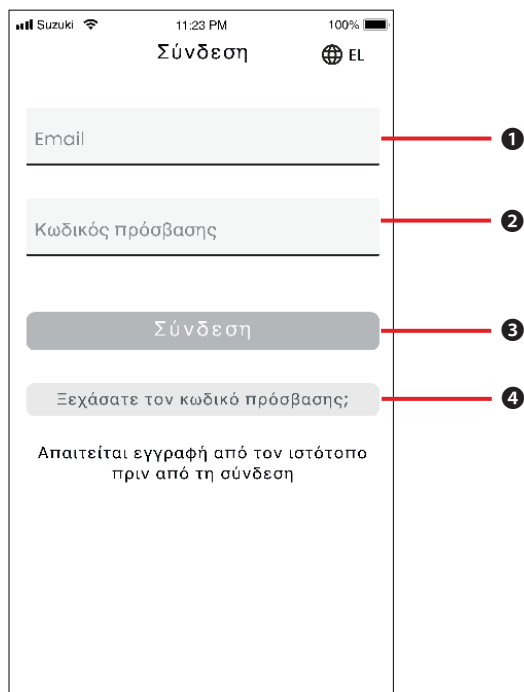

1-5-2. Ταυτόχρονη χρήση σε πολλά smartphone

Η εφαρμογή SUZUKI CONNECT δεν μπορεί να χρησιμοποιηθεί σε πολλά smartphone ταυτόχρονα με το ίδιο ID χρήστη και κωδικό πρόσβασης. Εάν είστε συνδεδεμένοι σε smartphone και συνδεθείτε με άλλο smartphone, θα εμφανιστεί η ακόλουθη οθόνη και θα αποσυνδεθείτε από το smartphone στο οποίο είχατε ήδη συνδεθεί.

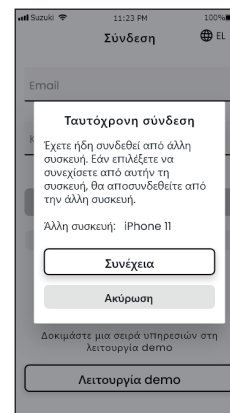

Εάν υπάρχει συσκευή που είναι ήδη συνδεδεμένη, θα δείτε μια οθόνη όπως αυτή. Πατήστε [Συνέχεια] για να συνδεθείτε.

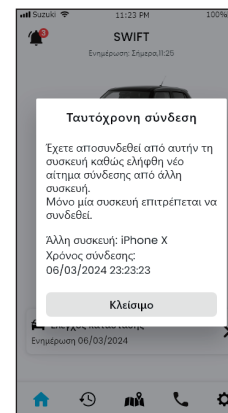

Μια οθόνη όπως αυτή θα εμφανιστεί στη συσκευή που ήταν ήδη συνδεδεμένη, η οποία μπορεί να αποσυνδεθεί πατώντας [Κλείσιμο].

Λειτουργίες

1	ID χρήστη (διεύθυνση email)	Εισαγάγετε το ID χρήστη. Το ID χρήστη είναι η διεύθυνση email την οποία έχετε καταχωρίσει ως μέλος.
2	Κωδικός πρόσβασης	Εισαγάγετε τον κωδικό πρόσβασής σας. Ο κωδικός πρόσβασης είναι ο κωδικός πρόσβασης που καταχωρίσατε κατά την εγγραφή σας ως μέλος.
3	Σύνδεση	Συνδεθείτε στην εφαρμογή. Αφού εισαγάγετε το ID χρήστη και τον κωδικό πρόσβασης, θα μπορείτε να πατήσετε το κουμπί σύνδεσης.
4	Ξεχάσατε τον κωδ πρόσβασης;	Επαναφέρετε τον κωδικό σας πρόσβασης. ⇒ 3-2-1. Εάν ξεχάσατε τον κωδικό πρόσβασής σας.

NOTE:

- Εάν το ID χρήστη ή ο κωδικός πρόσβασης είναι λανθασμένα, θα εμφανιστεί σφάλμα.
- Αφού συνδεθείτε, δεν χρειάζεται να συνδεθείτε ξανά. Ωστόσο, εάν δεν χρησιμοποιήσετε την εφαρμογή για 30 ημέρες ή περισσότερες, θα αποσυνδεθείτε αυτόματα.

CAUTION

- Δεν θα μπορείτε να λαμβάνετε ειδοποιήσεις για την εφαρμογή SUZUKI CONNECT στο smartphone που έχει αποσυνδεθεί.
- Το ID χρήστη και ο κωδικός πρόσβασής σας είναι προσωπικά στοιχεία. Διαχειριστείτε τα με τρόπο ώστε να μην γίνουν γνωστά σε τρίτους, ώστε να αποφύγετε σύνδεση από άλλα άγνωστα άτομα.

2

Κεφάλαιο 2 Τρόπος χρήσης της εφαρμογής SUZUKI CONNECT

2-1-1. Περιγραφή της Αρχικής οθόνης

Κατά την εκκίνηση της εφαρμογής SUZUKI CONNECT, θα εμφανιστεί η Αρχική οθόνη.

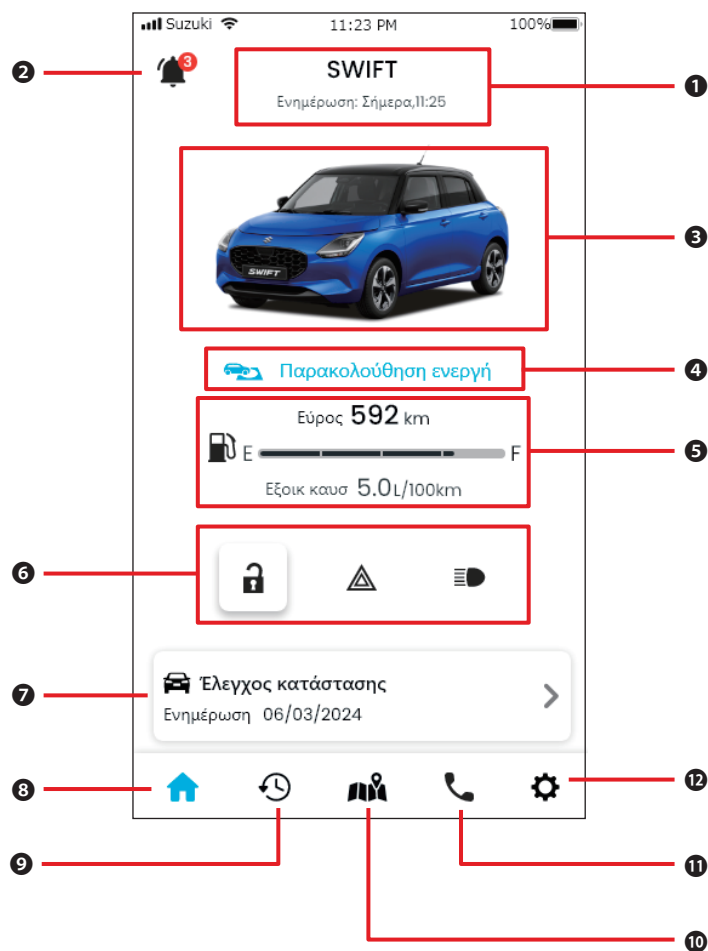

Λειτουργίες	
1	Όνομα μοντέλου Θα εμφανιστεί το όνομα μοντέλου του οχήματος που χρησιμοποιεί το SUZUKI CONNECT. Εάν είναι ταξινομημένα πολλά οχήματα, το σύμβολο [V] θα εμφανιστεί στη δεξιά πλευρά του ονόματος μοντέλου, το οποίο μπορεί να χρησιμοποιηθεί για την επιλογή οχημάτων. ⇒ 3-1-1. Πώς να αλλάξετε όχημα
2	Ειδοποιήσεις Ελέγξτε τις ειδοποιήσεις που έχουν φτάσει στην εφαρμογή SUZUKI CONNECT.
	Ειδοποιήσεις κατάστασης Μετά την έξοδο από το όχημα, θα σταλεί ειδοποίηση εάν ξεχάσατε να κλειδώσετε την πόρτα ή να σβήσατε τα φώτα αλάρμ ή τους προβολείς. ⇒ 2-2-3. Ειδοποιήσεις κατάστασης
	Ειδοποίηση ασφαλείας Εάν ενεργοποιηθεί ο συναγερμός ασφαλείας ή εάν ο κινητήρας τεθεί σε λειτουργία εντός μιας καθορισμένης χρονικής περιόδου, θα σταλεί ειδοποίηση. ⇒ 2-2-5. Ειδοποιήσεις ασφαλείας
	Ειδοποίηση γεωφράκτη/ απαγόρευσης κυκλοφορίας Θα σταλούν ειδοποιήσεις όταν το παρακολουθούμενο όχημα αναχωρήσει ή εισέλθει σε καθορισμένη περιοχή ή λείπει σε καθορισμένη ώρα. ⇒ 2-7-8. Ειδοποιήσεις γεωφράκτη/απαγόρευσης κυκλοφορίας
	Άλλες ειδοποιήσεις Όταν πλησιάζουν οι περιοδικές επιθεωρήσεις συντήρησης ή ανακοινωθούν καμπάνιες ανάκλησης ή σέρβις για το όχημά σας, θα σταλεί ειδοποίηση. ⇒ 2-2-6. Ειδοποίηση καμπάνιας ανάκλησης/σέρβις ⇒ 2-2-7. Ειδοποιήσεις συντήρησης
3	Εικόνα οχήματος Εμφανίζεται μια εικόνα του οχήματος που χρησιμοποιείται.
4	Κατάσταση λειτουργίας γεωφράκτη Όταν ο Γεωφράκτης είναι σε λειτουργία, εμφανίζεται η ένδειξη «Παρακολούθηση ενεργή». Πατήστε την για να εμφανιστεί μια λίστα με Γεωφράκτες. ⇒ 2-7-8. Ειδοποιήσεις γεωφράκτη/απαγόρευσης κυκλοφορίας
5	Κατάσταση οχήματος Εμφανίζονται το υπολειπόμενο καύσιμο του οχήματος, η αυτονομία και η μέση κατανάλωση καυσίμου.
6	Ελέγχος κατάστασης Εμφανίζεται εάν οι πόρτες του οχήματος είναι κλειδωμένες ή ξεκλειδωτές, εάν τα φώτα αλάρμ είναι αναμμένα ή σβηστά και εάν οι προβολείς είναι αναμμένοι ή σβηστοί. ⇒ 2-2-3. Ειδοποιήσεις κατάστασης
7	Ελέγχος κατάστασης Στον πίνακα οργάνων του οχήματος εμφανίζεται μια οθόνη όπου μπορείτε να ελέγξετε εάν υπάρχουν προειδοποιητικές λυχνίες που είναι αναμμένες. Όταν μία από τις προειδοποιητικές λυχνίες του οχήματος ανάψει, θα σταλεί ειδοποίηση στο smartphone σας. ⇒ 2-3. Έλεγχος κατάστασης
8	Αρχή Θα εμφανιστεί η Αρχική οθόνη
9	Ιστορικό οδήγησης Θα εμφανιστεί μια οθόνη όπου μπορείτε να ελέγξετε το Ιστορικό οδήγησης του οχήματος, όπως διάρκεια, απόσταση κ.λπ. ⇒ 2-5. Ιστορικό οδήγησης
10	Θέση οχήματος Θα εμφανιστεί μια οθόνη όπου μπορείτε να ελέγξετε πού είναι σταθμευμένο το όχημα. Μπορείτε επίσης να κοινοποιήσετε τη θέση του οχήματος σε άλλα άτομα. ⇒ 2-6. Εντοπιστής σταθμευμένου οχήματος
11	Υποστήριξη Εάν αντιμετωπίσετε προβλήματα όπως βλάβη οχήματος, μπορείτε να καλέσετε το συνεργείο σας ή την οδική βοήθεια. ⇒ 2-4. Υποστήριξη
12	Ρυθμίσεις Θα εμφανιστεί μια οθόνη όπου μπορείτε να πραγματοποιήσετε διάφορες ρυθμίσεις, όπως Ρυθμίσεις ειδοποιήσεων, Προσκλήσεις δευτερευόντων χρηστών, Επικύρωση οδηγού κ.λπ. ⇒ 2-7. Ρυθμίσεις

2-2-1. Περιγραφή της οθόνης Ειδοποιήσεις

Οθόνη Ειδοποιήσεις

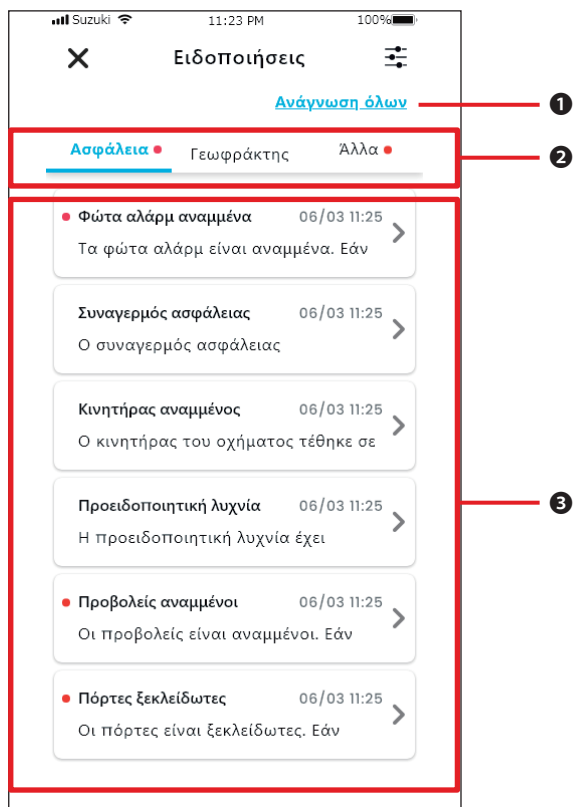

1	Ανάγνωση όλων	Επισημαίνετε όλες τις μη αναγνωσμένες ειδοποιήσεις ως «αναγνωσμένες». * Αυτό το κουμπί θα εμφανίζεται όταν έχετε μη αναγνωσμένες ειδοποιήσεις.
2	Κατηγορία	Εναλλαγή κατηγορίας ειδοποίησης · Ασφάλεια · Γεωφράκτης · Άλλες
3	Περιοχή εμφάνισης ειδοποίησης	Εμφανίζονται ο τίτλος κάθε ειδοποίησης, η ημερομηνία και η ώρα λήψης και η αρχή του κειμένου. Πατήστε την ειδοποίηση για να δείτε τις λεπτομέρειες.

* Εάν υπάρχει μη αναγνωσμένη ειδοποίηση σε μια κατηγορία, μια κόκκινη κουκκίδα θα προστεθεί στην αντίστοιχη καρτέλα.

Τύποι ειδοποιήσεων

Ασφάλεια	Ειδοποιήσεις σε πραγματικό χρόνο	Όταν κάποια από τις προειδοποιητικές λυχνίες ανάψει, θα σταλεί ειδοποίηση στο smartphone σας. ⇒ 2-2-2. Ειδοποίηση προειδοποιητικής λυχνίας
	Ειδοποιήσεις κατάστασης	Αφού βγείτε από το όχημα, θα σταλεί ειδοποίηση εάν ξεχάσατε να κλειδώσετε την πόρτα ή να σβήσατε τα φώτα αλάρμ ή τους προβολείς. ⇒ 2-2-3. Ειδοποιήσεις κατάστασης
	Ειδοποιήσεις ασφάλειας	Θα σταλεί ειδοποίηση στο smartphone σας εάν ενεργοποιηθεί ο συναγερμός ασφαλείας ή ο κινητήρας τεθεί σε λειτουργία εντός μιας προκαθορισμένης χρονικής περιόδου. ⇒ 2-2-5. Ειδοποιήσεις ασφάλειας
Γεωφράκτης	Ειδοποιήσεις γεωφράκτη	Όταν το παρακολουθούμενο όχημα αναχωρήσει ή εισέλθει σε καθορισμένη περιοχή ή λείπει σε καθορισμένη ώρα, θα σταλεί ειδοποίηση στο smartphone σας. ⇒ 2-7-8. Ειδοποιήσεις γεωφράκτη/απαγόρευσης κυκλοφορίας
Άλλα	Ειδοποιήσεις απομακρυσμένης λειτουργίας	Θα σταλεί ειδοποίηση στο smartphone σας για το αν μια απομακρυσμένη λειτουργία λειτούργησε σωστά ή όχι. ⇒ 2-2-4. Ειδοποιήσεις ολοκλήρωσης απομακρυσμένης λειτουργίας
	Ειδοποίηση καμπάνιας ανάκλησης/σέρβις	Όταν ανακοινωθεί καμπάνια ανάκλησης ή σέρβις, θα σταλεί ειδοποίηση στο smartphone σας. ⇒ 2-2-6. Ειδοποίηση καμπάνιας ανάκλησης/σέρβις
	Ειδοποιήσεις συντήρησης	Όταν πλησιάζει περιοδική συντήρηση, θα σταλεί ειδοποίηση στο smartphone σας. (Ανατρέξτε στο εγχειρίδιο κατόχου για το χρονοδιάγραμμα περιοδικής συντήρησης.) Καλέστε έναν dealer για λεπτομέρειες όταν λάβετε την ειδοποίηση. ⇒ 2-2-7. Ειδοποιήσεις συντήρησης

* Τυχόν μη αναγνωσμένες ειδοποιήσεις θα επισημαίνονται με μια κόκκινη κουκκίδα.

2-2-1. Περιγραφή της οθόνης Ειδοποιήσεις

Εναλλαγή τύπων ειδοποιήσεων



Επιλέξτε την κατηγορία που θέλετε να εμφανίζεται στην οθόνη Ειδοποίηση.

Επισημαίνετε όλες τις μη αναγνωσμένες ειδοποιήσεις ως «αναγνωσμένες».

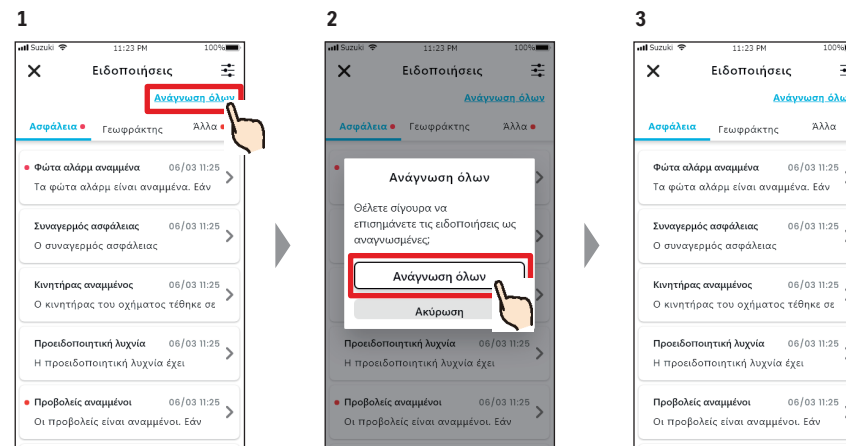

Πατήστε «Ανάγνωση όλων» στην οθόνη Ειδοποιήσεις.

Πατήστε «Ανάγνωση όλων».

Όλες οι κόκκινες κουκκίδες που υποδεικνύουν μη αναγνωσμένες ειδοποιήσεις θα διαγραφούν.

Ανάγνωση των λεπτομερειών μιας ειδοποίησης

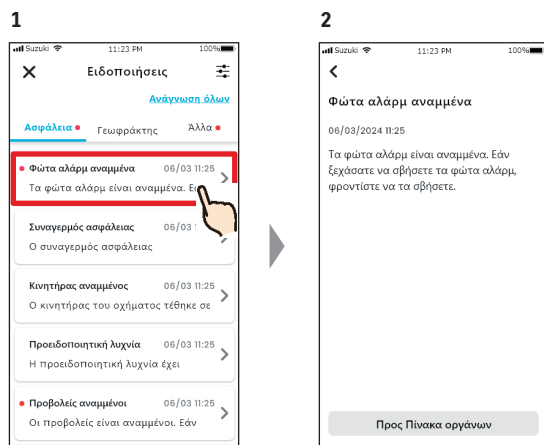

Στην οθόνη Ειδοποιήσεις, πατήστε την ειδοποίηση που θέλετε να διαβάσετε αναλυτικά.

Εμφανίζεται η οθόνη Λεπτομέρειες.

NOTE: ● Οι ειδοποιήσεις που έχουν επισημανθεί ως αναγνωσμένες δεν μπορούν να επιστρέψουν σε κατάσταση «μη αναγνωσμένες».

2-2-2. Ειδοποίηση προειδοποιητικής λυχνίας

Όταν κάποια από τις προειδοποιητικές λυχνίες ανάψει, θα σταλεί ειδοποίηση στο smartphone σας. Μπορείτε επίσης να ελέγξετε την κατάσταση των προειδοποιητικών λυχνιών από την Αρχική οθόνη της εφαρμογής SUZUKI CONNECT.

1 Οθόνη Ειδοποιήσεις push

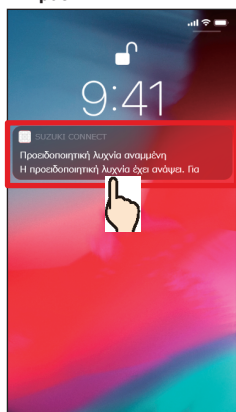

Πατήστε την εμφανιζόμενη ειδοποίηση.

2

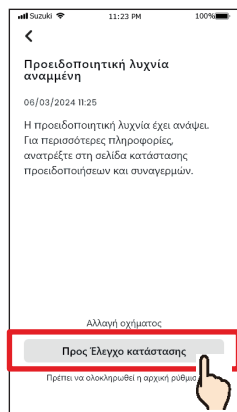

Πατήστε [Προς Έλεγχο κατάστασης] για να εμφανιστεί η οθόνη Έλεγχος κατάστασης.

3

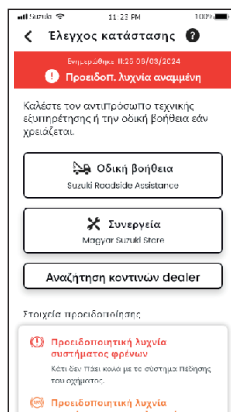

Εμφανίζεται η οθόνη Έλεγχος κατάστασης.

Από την οθόνη Έλεγχος κατάστασης, μπορείτε να επικοινωνήσετε με dealer της SUZUKI και επίσης να δείτε τις πληροφορίες για την αναμμένη προειδοποιητική λυχνία στην εφαρμογή.

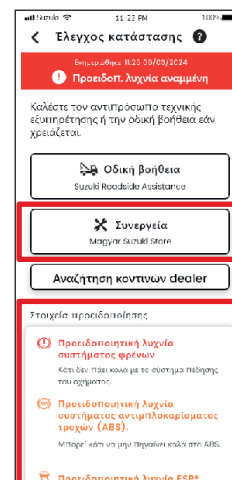

● Πατήστε για να επικοινωνήσετε με dealer της SUZUKI

● Μπορείτε να ελέγξετε τις πληροφορίες (εικόνα, όνομα) της προειδοποιητικής λυχνίας που έχει ανάψει.

1 Αρχική οθόνη (όταν η προειδοποιητική λυχνία είναι αναμμένη)

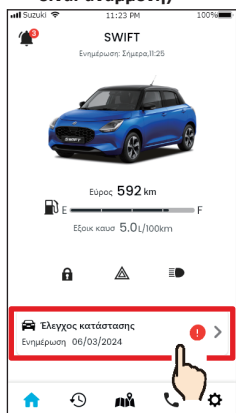

Στην Αρχική οθόνη, πατήστε [Έλεγχος κατάστασης].

2

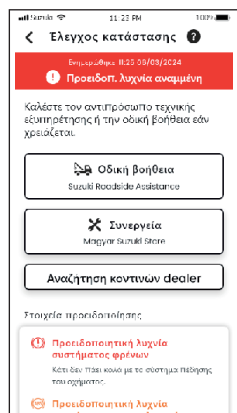

Εμφανίζεται η οθόνη Έλεγχος κατάστασης.

- WARNING** ● Να ελέγχετε και να χειρίζεστε την οθόνη του smartphone σας μόνο αφού σταματήσετε το όχημα σε ασφαλές μέρος.
- CAUTION** ● Ορισμένες ειδοποιήσεις ενδέχεται να μην φτάσουν στο smartphone ακόμα κι αν ανάψουν οι προειδοποιητικές λυχνίες.
- NOTE:** ● Ενδέχεται να απαιτείται πρόσθετη χρέωση ανάλογα με τη σύμβασή σας με την Οδική βοήθεια. Επικοινωνήστε με τον διανομέα SUZUKI στη χώρα σας για λεπτομέρειες.

2-2-3. Ειδοποιήσεις κατάστασης

Εάν ξεχάσετε να κλειδώσετε την πόρτα ή να σβήσετε τα φώτα αλάρμ ή τους προβολείς όταν απομακρυνθείτε από το όχημα, θα σταλεί ειδοποίηση στο smartphone σας.

- Αφού περάσει λίγη ώρα αφότου η πόρτα κλείσει και ο κινητήρας σβήσει, και το κλειδί απομακρυσμένου ελέγχου δεν εντοπιστεί στο όχημα, θα σταλεί ειδοποίηση στο smartphone σας.
- Εάν έχετε ξεχάσει να κλειδώσετε τις πόρτες, μπορείτε να τις κλειδώσετε χωρίς να επιστρέψετε στο όχημα, χρησιμοποιώντας τον απομακρυσμένο χειρισμό από την εφαρμογή SUZUKI CONNECT.
- Εάν ξεχάσετε να σβήσετε τα φώτα αλάρμ ή τους προβολείς, δεν υπάρχει απομακρυσμένη λειτουργία, επομένως πρέπει να επιστρέψετε στο όχημα για να τα σβήσετε.

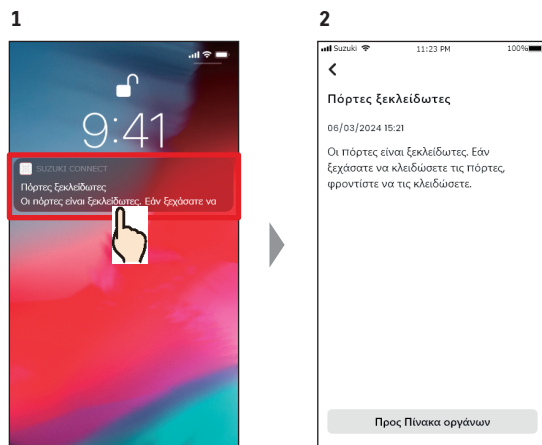

Μπορείτε να δείτε τις λεπτομέρειες πατώντας την εμφανιζόμενη ειδοποίηση.

NOTE:

- Ειδοποιήσεις κατάστασης αποστέλλονται στις ακόλουθες περιπτώσεις.
 - Όταν οι πόρτες είναι ξεκλειδωτές
 - Η ανάφλεξη είναι σβηστή.
 - Το κλειδί απομακρυσμένου ελέγχου δεν βρίσκεται στο αυτοκίνητο.
 - Όταν τα φώτα αλάρμ είναι αναμμένα, οι προβολείς είναι αναμμένοι
 - Η ανάφλεξη είναι σβηστή.
 - Το κλειδί απομακρυσμένου ελέγχου δεν βρίσκεται στο αυτοκίνητο.
 - Τόσο το smartphone όσο και το όχημα βρίσκονται το καθένα εντός εμβέλειας επικοινωνίας.
- Όταν χρησιμοποιείτε το απομακρυσμένο κλειδί θυρών με την εφαρμογή SUZUKI CONNECT, ο συναγερμός ασφαλείας δεν ενεργοποιείται.
- Ειδοποίηση κατάστασης (Προβολείς αναμμένοι) αποστέλλεται όταν τα πίσω συνδυαστικά φώτα είναι αναμμένα, ακόμα κι αν οι προβολείς είναι σβηστοί.
- Ειδοποιήσεις κατάστασης εμφανίζονται ακόμη και αν δεν εκκινήσετε την εφαρμογή SUZUKI CONNECT (ειδοποιήσεις push).
- Ακόμα κι αν η οθόνη ειδοποιήσεων push εξαφανιστεί, μπορείτε να ελέγξετε τις λεπτομέρειες από την οθόνη Ειδοποιήσεις της εφαρμογής SUZUKI CONNECT.
 - ⇒ 2-2-1. Περιγραφή της οθόνης Ειδοποιήσεις
- Οι χρήστες μπορούν επίσης να επιλέξουν να μην λαμβάνουν ειδοποιήσεις.
 - ⇒ 2-7-7. Ρυθμίσεις ειδοποιήσεων
- Εάν δεν λαμβάνονται ειδοποιήσεις, οι ειδοποιήσεις της εφαρμογής SUZUKI CONNECT ενδέχεται να μην επιτρέπονται στις ρυθμίσεις του λειτουργικού συστήματος του smartphone, επομένως ελέγξτε την εφαρμογή ρυθμίσεων Android ή iOS.

Εμφάνιση κατάστασης μέσω εικονιδίου αρχικής οθόνης

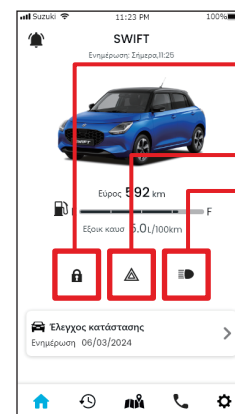

- Εδώ εμφανίζεται αν οι πόρτες είναι κλειδωμένες ή ξεκλειδωτές. Εάν λάβετε ειδοποίηση κατάστασης (Πόρτα ξεκλειδωτή), πατώντας εδώ, μπορείτε να κλειδώσετε τις πόρτες χωρίς να χρειαστεί να επιστρέψετε στο όχημα.
- Εδώ εμφανίζεται αν τα φώτα αλάρμ είναι αναμμένα ή σβηστά.
- Εδώ εμφανίζεται αν οι προβολείς ή τα πίσω συνδυαστικά φώτα είναι αναμμένα ή σβηστά.

Ανάγνωση των λεπτομερειών μιας ειδοποίησης

	Πόρτες κλειδωμένες. <εμφανίζεται κουμπί> Μπορείτε να ξεκλειδώσετε τις πόρτες με απομακρυσμένο χειρισμό.
	Πόρτες ξεκλειδωτές. <εμφανίζεται κουμπί> Μπορείτε να κλειδώσετε τις πόρτες με απομακρυσμένο χειρισμό.
	Πόρτες κλειδωμένες. <δεν εμφανίζεται κουμπί> Δεν μπορείτε να ξεκλειδώσετε τις πόρτες με απομακρυσμένο χειρισμό.
	Πόρτες ξεκλειδωτές. <δεν εμφανίζεται κουμπί> Δεν μπορείτε να κλειδώσετε τις πόρτες με απομακρυσμένο χειρισμό.
	Κινητ. αναμμένος Δεν μπορείτε να ξεκλειδώσετε ή να κλειδώσετε τις πόρτες με απομακρυσμένο χειρισμό.
	Απομακρυσμένο κλειδί θυρών σε εξέλιξη.
	Φώτα αλάρμ σβηστά.
	Φώτα αλάρμ αναμμένα.
	Κινητήρας αναμμένος. Δεν μπορείτε να ελέγξετε εάν τα φώτα αλάρμ είναι αναμμένα ή σβηστά.
	Προβολείς και πίσω συνδυαστικά φώτα σβηστά.
	Προβολείς ή πίσω συνδυαστικά φώτα αναμμένα.
	Κινητήρας αναμμένος. Δεν μπορείτε να ελέγξετε εάν οι προβολείς και τα πίσω συνδυαστικά φώτα είναι αναμμένα ή σβηστά.

* Τα φώτα αλάρμ, οι προβολείς και τα πίσω συνδυαστικά φώτα δεν μπορούν να ανάψουν ή να σβήσουν με απομακρυσμένο χειρισμό.

Απομακρυσμένο κλειδωμα θυρών

KY

ΔΕ

Εάν ξεχάσετε να κλειδώσετε τις πόρτες φεύγοντας από το αυτοκίνητο, θα λάβετε ειδοποίηση κατάστασης ώστε να μπορέσετε να κλειδώσετε τις πόρτες. Μπορείτε επίσης να ξεκλειδώσετε τις πόρτες εάν δεν έχουν περάσει πάνω από δέκα λεπτά μετά το κλειδωμά τους.

Λήψη ειδοποίησης κατάστασης (Πόρτες ξεκλειδωτές) και απομακρυσμένο κλειδωμα θυρών

1

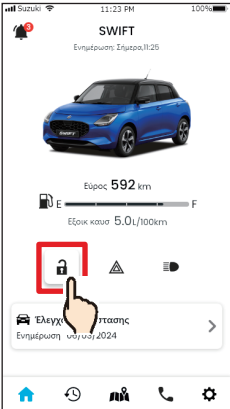

Πατήστε το [🔒] στην Αρχική οθόνη.

2

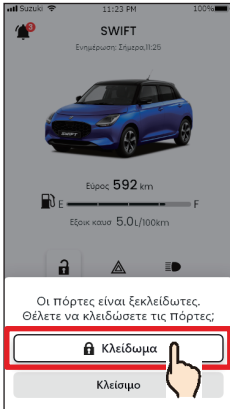

Όταν εμφανιστεί η οθόνη ελέγχου απομακρυσμένου κλειδώματος θυρών, πατήστε [Κλειδώμα].

3

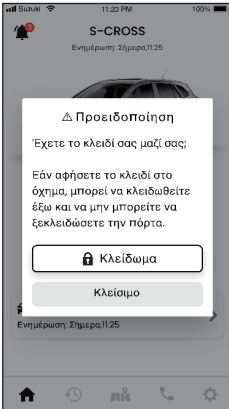

Εμφανίζεται μια οθόνη προειδοποίησης. Ελέγξτε το περιεχόμενο και πατήστε [Κλειδώμα].

4

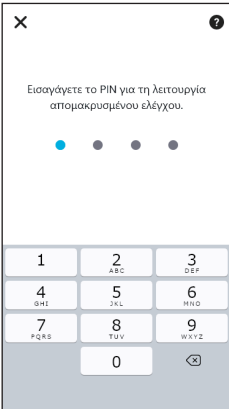

Για να κλειδώσετε από απόσταση τις πόρτες, πρέπει να εισαγάγετε το PIN σας.
⇒ 2-7-10. Ρυθμίσεις απομακρυσμένου PIN

5

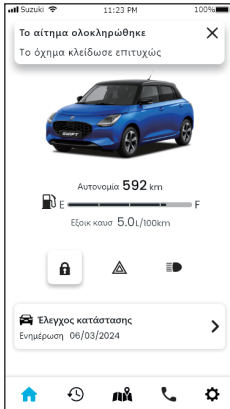

Η πόρτα θα κλειδωθεί από απόσταση. Επίσης, θα λάβετε στο smartphone σας ειδοποίηση για το αποτέλεσμα της απομακρυσμένης λειτουργίας.

Απομακρυσμένο ξεκλειδωμα θυρών

KY

ΔΕ

Εάν δεν έχουν περάσει δέκα λεπτά από τότε που κλειδώσατε τις πόρτες από απόσταση, το κλειδωμα μπορεί να ακυρωθεί χρησιμοποιώντας απομακρυσμένο χειρισμό και οι πόρτες μπορούν να ξεκλειδωθούν ξανά.

Λήψη ειδοποίησης κατάστασης (Πόρτες ξεκλειδωτές) και απομακρυσμένο κλειδωμα θυρών

1

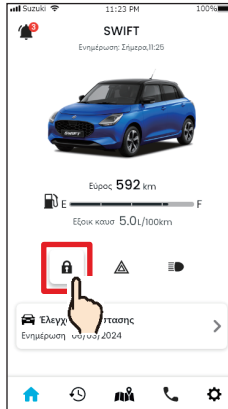

Πατήστε το [🔒] στην Αρχική οθόνη.

2

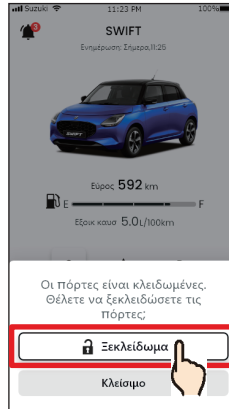

Όταν εμφανιστεί η οθόνη ελέγχου ακύρωσης απομακρυσμένου κλειδώματος θυρών, πατήστε [Ξεκλειδώμα].

3

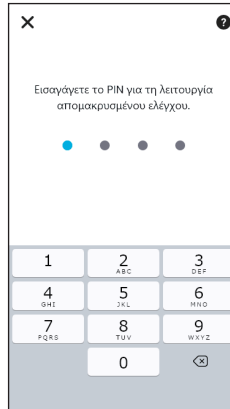

Για να ακυρώσετε το απομακρυσμένο κλειδωμα θυρών, πρέπει να εισαγάγετε το PIN σας.
⇒ 2-7-10. Ρυθμίσεις απομακρυσμένου PIN

4

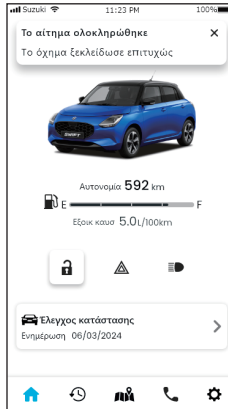

Οι πόρτες θα ξεκλειδωθούν. Επίσης, θα λάβετε στο smartphone σας ειδοποίηση για το αποτέλεσμα της απομακρυσμένης λειτουργίας.

⚠ WARNING

- Όταν κλειδώνετε την πόρτα από απόσταση αφού λάβετε ειδοποίηση κατάστασης, βεβαιωθείτε ότι δεν υπάρχουν παιδιά ή κατοικίδια στο όχημα πριν από τον απομακρυσμένο χειρισμό. Υπάρχει κίνδυνος να παγιδευτούν παιδιά ή κατοικίδια μέσα στο όχημα.

NOTE:

- Μόνο ο χρήστης που κλειδωσε τις πόρτες με απομακρυσμένο χειρισμό μπορεί να ξεκλειδώσει τις πόρτες.
- Αυτό πρέπει να γίνει εντός 10 λεπτών από τη χρήση του απομακρυσμένου κλειδώματος θυρών.

2-2-4. Ειδοποιήσεις ολοκλήρωσης απομακρυσμένης λειτουργίας

KY ΔΕ

Θα λάβετε στο smartphone σας ειδοποίηση για το αποτέλεσμα της απομακρυσμένης λειτουργίας.

- Μπορείτε να δείτε τα αποτελέσματα απομακρυσμένων λειτουργιών όπως το κλειδώμα θυρών.

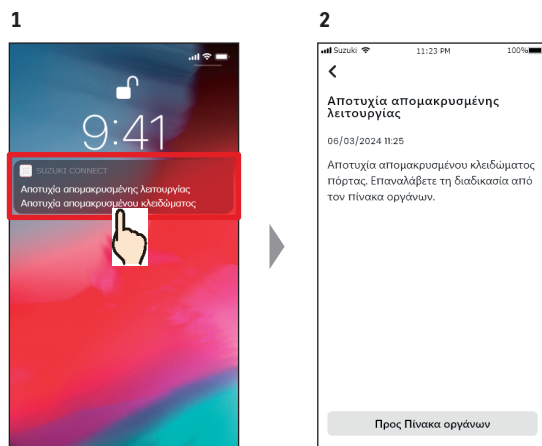

Μπορείτε να δείτε τις λεπτομέρειες πατώντας την εμφανιζόμενη ειδοποίηση.

2-2-5. Ειδοποιήσεις ασφάλειας

Ειδοποιήσεις συναγερμού ασφαλείας

- Όταν ενεργοποιηθεί συναγερμός ασφαλείας, θα σταλεί ειδοποίηση στο smartphone σας.

- ◎ Για παράδειγμα, εάν σταθμεύσετε το όχημά σας σε χώρο στάθμευσης και η πόρτα παραβιαστεί και ενεργοποιηθεί ο συναγερμός ασφαλείας ενόσω φωνίζετε, θα σταλεί ειδοποίηση στο smartphone σας και θα ενημερωθείτε ότι κάτι έχει συμβεί στο όχημά σας ακόμα κι αν είστε πολύ μακριά.

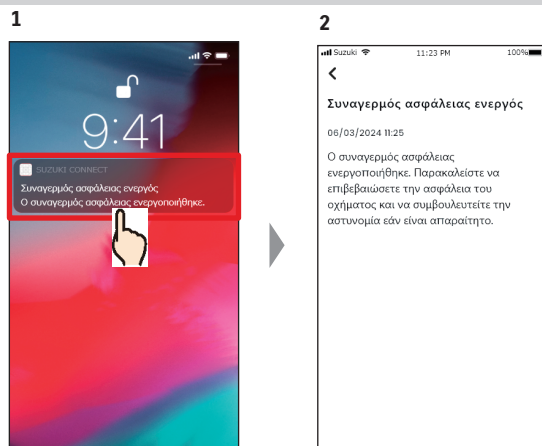

Μπορείτε να δείτε τις λεπτομέρειες πατώντας την εμφανιζόμενη ειδοποίηση.

Ειδοποιήσεις αναμένου κινητήρα (Εκκίνηση κινητήρα)

KY ΔΕ

- Μπορείτε να προκαθορίσετε τη χρονική περίοδο και την ημέρα της εβδομάδας κατά την οποία θέλετε να ειδοποιηθείτε ότι ο κινητήρας έχει τεθεί σε λειτουργία* και όταν ανιχνευθεί ότι ο κινητήρας έχει τεθεί σε λειτουργία υπό αυτές τις συνθήκες, θα σταλεί ειδοποίηση στο smartphone σας.
⇒ 2-7-7. Ρυθμίσεις ειδοποιήσεων

- ◎ Για παράδειγμα, καθορίστε μια χρονική περίοδο που δεν χρησιμοποιείτε το όχημα, όπως όταν κοιμάστε ή όταν είστε στη δουλειά. Εάν ο κινητήρας τεθεί σε λειτουργία* εντός της καθορισμένης χρονικής περιόδου, θα σταλεί ειδοποίηση στο smartphone σας για να σας ενημερώσει ότι κάτι έχει συμβεί στο όχημά σας ακόμα κι αν βρίσκεστε πολύ μακριά.

* Θα ειδοποιηθείτε επίσης όταν ενεργοποιηθεί η ανάφλεξη.



Μπορείτε να δείτε τις λεπτομέρειες πατώντας την εμφανιζόμενη ειδοποίηση.

NOTE:

- Αυτή η ειδοποίηση εμφανίζεται ακόμη και αν δεν εκκινήσετε την εφαρμογή SUZUKI CONNECT (ειδοποίηση push).
- Ακόμα κι αν η οθόνη ειδοποιήσεων push εξαφανιστεί, μπορείτε να τη δείτε από την οθόνη Ειδοποιήσεις.
⇒ 2-2-1. Περιγραφή της οθόνης Ειδοποιήσεις
- Ένας Κύριος χρήστης μπορεί να επιλέξει να μη λαμβάνει ειδοποιήσεις αναμένου κινητήρα (Εκκίνηση κινητήρα). Ένας δευτερεύων χρήστης μπορεί να επιλέξει να μη λαμβάνει ειδοποιήσεις συναγερμού ασφαλείας και ειδοποιήσεις αναμένου κινητήρα (Εκκίνηση κινητήρα).
⇒ 2-7-7. Ρυθμίσεις ειδοποιήσεων
- Ο συναγερμός ασφαλείας δεν μπορεί να χρησιμοποιηθεί σε αυτοκίνητα που πωλούνται στο Ισραήλ.

2-2-6. Ειδοποίηση καμπάνιας ανάκλησης/σέρβις

[KY] [ΔΕ]

Όταν ανακοινωθεί καμπάνια ανάκλησης ή σέρβις, θα σταλεί ειδοποίηση στο smartphone σας. Καλέστε έναν dealer για λεπτομέρειες όταν λάβετε την ειδοποίηση.

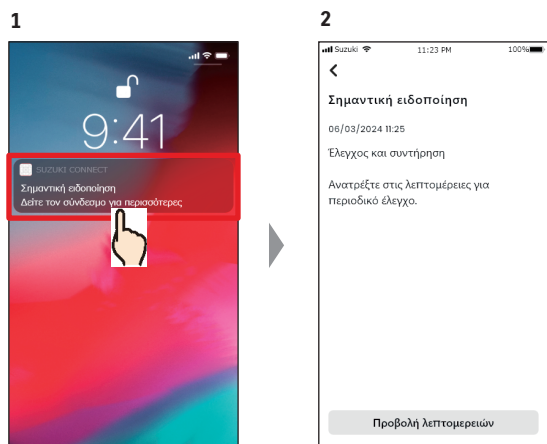

Μπορείτε να δείτε τις λεπτομέρειες πατώντας την εμφανιζόμενη ειδοποίηση.

Πατήστε [Προβολή λεπτομερειών] για να δείτε τις λεπτομέρειες της ειδοποίησης καμπάνιας ανάκλησης/σέρβις.

2-2-7. Ειδοποιήσεις συντήρησης

[KY] [ΔΕ]

Όταν πλησιάζει περιοδική συντήρηση, θα σταλεί ειδοποίηση στο smartphone σας. (Ανατρέξτε στο εγχειρίδιο κατόχου για το χρονοδιάγραμμα περιοδικής συντήρησης.)

Καλέστε έναν dealer για λεπτομέρειες όταν λάβετε την ειδοποίηση.



Μπορείτε να δείτε τις λεπτομέρειες της ειδοποίησης πατώντας την εμφανιζόμενη ειδοποίηση.

Πατήστε [Προβολή λεπτομερειών] για να δείτε τις λεπτομέρειες της ειδοποίησης συντήρησης.

NOTE:

- Αυτή η ειδοποίηση εμφανίζεται ακόμη και αν δεν εκκινήσετε την εφαρμογή SUZUKI CONNECT (ειδοποίηση push).
- Ακόμα κι αν η οθόνη ειδοποιήσεων push εξαφανιστεί, μπορείτε να τη δείτε από την οθόνη Ειδοποιήσεις.
⇒ 2-2-1. Περιγραφή της οθόνης Ειδοποιήσεις
- Δευτερεύοντες χρήστες που έχουν εξουσιοδοτηθεί από Κύριο χρήστη μπορούν να ρυθμιστούν ώστε να μη λαμβάνουν ειδοποιήσεις ανάκλησης.
⇒ 2-7-7. Ρυθμίσεις ειδοποιήσεων
- Ειδοποιήσεις καμπάνιας ανάκλησης/σέρβις θα σταλούν επίσης στη διεύθυνση e-mail που έχει καταχωριστεί ως το ID κύριου χρήστη.

NOTE:

- Ακόμα κι αν η οθόνη ειδοποιήσεων push εξαφανιστεί, μπορείτε να ελέγξετε τις λεπτομέρειες από την οθόνη Ειδοποιήσεις της εφαρμογής SUZUKI CONNECT
⇒ 2-2-1. Περιγραφή της οθόνης Ειδοποιήσεις
- Μπορείτε να ρυθμίσετε να μη λαμβάνετε Ειδοποιήσεις συντήρησης.
⇒ 2-7-7. Ρυθμίσεις ειδοποιήσεων

2-3-1. Έλεγχος κατάστασης

Όταν μία από τις προειδοποιητικές λυχνίες ανάψει, θα σταλεί ειδοποίηση στο smartphone σας. Μπορείτε να δείτε στην εφαρμογή περιγραφή και συμβουλές για την προειδοποιητική λυχνία που έχει ανάψει και να επικοινωνήσετε με το συνεργείο σας ή την Οδική βοήθεια.

Ειδοποίηση προειδοποιητικής λυχνίας

1 Οθόνη Ειδοποιήσεις push

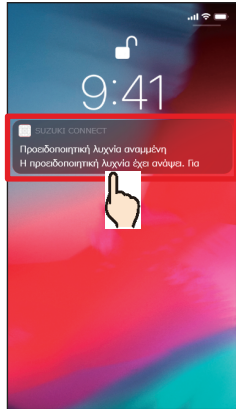

Πατήστε την ειδοποίηση push στο smartphone σας.

1 Αρχική οθόνη

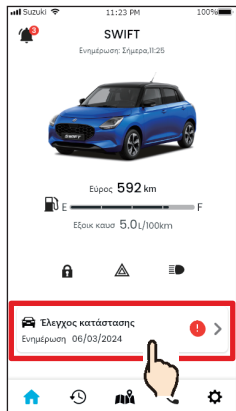

Πατήστε [Έλεγχος κατάστασης] στην Αρχική οθόνη. Όταν ανάψουν προειδοποιητικές λυχνίες, αυτό θα επισημαίνεται με ένα διακριτικό σήμα.

2

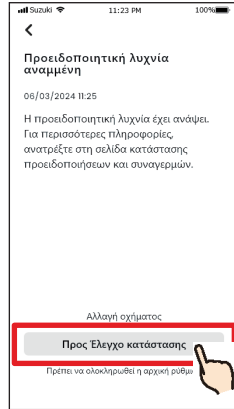

Πατήστε [Προς Έλεγχο κατάστασης] για να εμφανιστεί η οθόνη Έλεγχος κατάστασης.

3

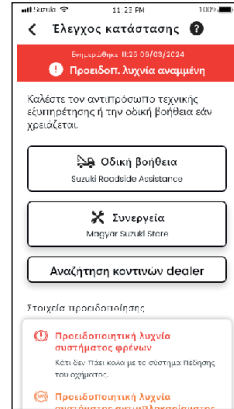

Εμφανίζεται η οθόνη Έλεγχος κατάστασης.

Οθόνη Έλεγχος κατάστασης (όταν ανάψει προειδοποιητική λυχνία)

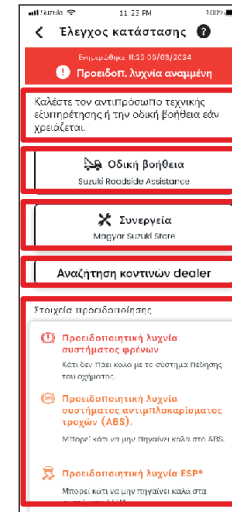

- Εμφανίζεται η προτεινόμενη ενέργεια για τον πελάτη.
- Πατήστε για να τηλεφωνήσετε στην Οδική βοήθεια. Αυτό το κουμπί θα εμφανίζεται μόνο εάν η Οδική βοήθεια περιλήφθηκε ως μέρος προσφοράς από τον dealer της SUZUKI κατά την αγορά του οχήματος.
- Ο Κύριος χρήστης μπορεί να πατήσει για να τηλεφωνήσει στο καταχωρισμένο συνεργείο. Εάν δεν υπάρχει καταχωρισμένο συνεργείο, αυτό το κουμπί δεν θα εμφανίζεται. ⇨ 2-7-4. Οι dealer μου
- Πατήστε για να εμφανιστεί η οθόνη Αναζήτηση κοντινών dealer.
- Θα εμφανιστούν πληροφορίες (σήμα, όνομα) της προειδοποιητικής λυχνίας που έχει ανάψει.



WARNING

- Να ελέγχετε και να χειρίζεστε την οθόνη του smartphone σας μόνο αφού σταματήσετε το όχημα σε ασφαλές μέρος.

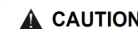

CAUTION

- Ορισμένες ειδοποιήσεις ενδέχεται να μη φτάσουν στο smartphone ακόμα κι αν ανάψει η προειδοποιητική λυχνία.

NOTE: ● Αυτή η ειδοποίηση αποστέλλεται επίσης στην καταχωρισμένη διεύθυνση email.

2-3-1. Έλεγχος κατάστασης

Κλήση στο συνεργείο μου

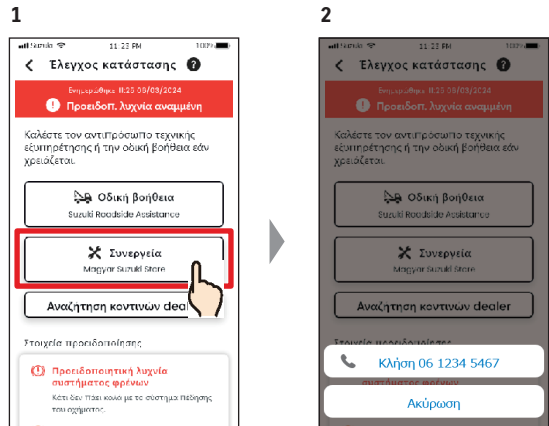

1 Πατήστε [Συνεργεία] στην οθόνη Έλεγχος κατάστασης.

2 Μπορείτε να καλέσετε τηλεφωνικά το συνεργείο.

Κλήση σε Οδική βοήθεια

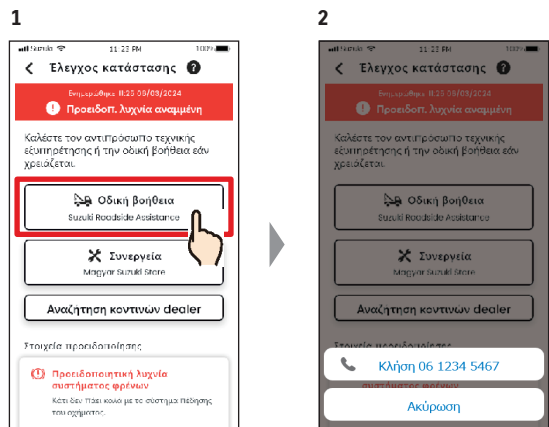

1 Πατήστε [Οδική βοήθεια] στην οθόνη Έλεγχος κατάστασης.

2 Μπορείτε να καλέσετε τηλεφωνικά την Οδική βοήθεια.

NOTE:

- Οι τηλεφωνικές κλήσεις από την εφαρμογή SUZUKI CONNECT προς την Οδική βοήθεια και το Συνεργείο μου θα επιβαρύνονται με χρεώσεις κλήσεων (που βαρύνουν τον χρήστη).

Αναζήτηση κοντινών dealer / κλήση dealer

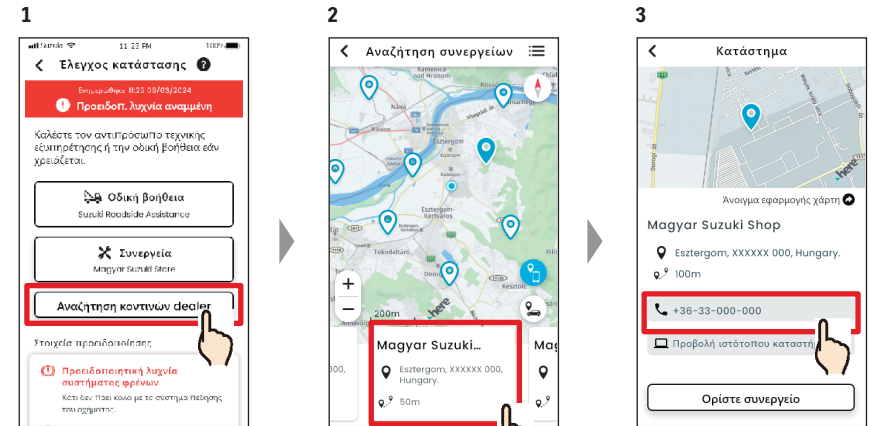

1 Πατήστε [Αναζήτηση κοντινών dealer] στην οθόνη Έλεγχος κατάστασης.

2 Θα εμφανιστεί η οθόνη Αναζήτηση κοντινών dealer. Πατήστε το όνομα του dealer για να εμφανίσετε τα στοιχεία του.

3 Πατήστε τον αριθμό τηλεφώνου για να καλέσετε τον dealer.

NOTE:

- Ανατρέξτε στο «2-7-4. Οι dealer μου» για λεπτομέρειες σχετικά με την αναζήτηση συνεργείων.

⇒ 2-7-4. Οι dealer μου

2-3-1. Έλεγχος κατάστασης

Εάν δεν ανάβει καμία προειδοποιητική λυχνία

Ακόμα κι αν δεν ανάβει καμία προειδοποιητική λυχνία, μπορείτε να επιβεβαιώσετε ότι δεν ανάβουν προειδοποιητικές λυχνίες από την Αρχική οθόνη.

1

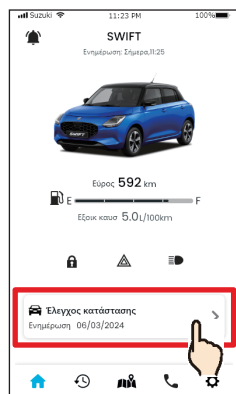

Πατήστε [Έλεγχος κατάστασης] στην Αρχική οθόνη.

2

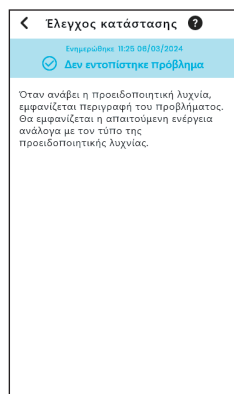

Μπορείτε να ελέγξετε την τρέχουσα κατάσταση των προειδοποιητικών λυχνιών.

2-4-1. Υποστήριξη

Μπορείτε να επικοινωνήσετε εύκολα με το Συνεργείο μου ή την Οδική βοήθεια μέσω της εφαρμογής SUZUKI CONNECT. Επίσης, μπορείτε να αναζητήσετε συνεργεία σε άμεση γειτνίαση με το smartphone.

Κλήση στο συνεργείο μου

1
Πατήστε το [📞] στην Αρχική οθόνη.

2
Όταν εμφανιστεί αυτή η οθόνη, πατήστε [Συνεργεία].

3
Μπορείτε να καλέσετε τηλεφωνικά το συνεργείο σας.

Κλήση σε Οδική βοήθεια

1
Πατήστε το [📞] στην Αρχική οθόνη.

2
Όταν εμφανιστεί αυτή η οθόνη, πατήστε [Οδική βοήθεια].

3
Θα πραγματοποιηθεί κλήση στην Οδική βοήθεια.

⚠️ WARNING

- Να ελέγχετε και να χειρίζεστε την οθόνη του smartphone σας μόνο αφού σταματήσετε το όχημα σε ασφαλές μέρος.

NOTE:

- Εάν δεν υπάρχει καταχωρισμένο συνεργείο, το κουμπί «Το συνεργείο μου» δεν θα εμφανίζεται.
Ο Κύριος χρήστης μπορεί να καταχωρίσει, να αλλάξει και να διαγράψει το Συνεργείο στις Ρυθμίσεις.
⇒ 2-7-4. Οι dealer μου
- Οι τηλεφωνικές κλήσεις από την εφαρμογή SUZUKI CONNECT προς το Συνεργείο μου θα επιβαρύνονται με χρεώσεις κλήσεων (που βαρύνουν τον χρήστη).

NOTE:

- Ενδέχεται να απαιτείται πρόσθετη χρέωση ανάλογα με τη σύμβασή σας με την Οδική βοήθεια. Επικοινωνήστε με τον διανομέα SUZUKI στη χώρα σας για λεπτομέρειες.
- Το κουμπί κλήσης Οδικής βοήθειας θα εμφανίζεται μόνο εάν η Οδική βοήθεια περιλήφθηκε ως μέρος προσφοράς από τον dealer της SUZUKI κατά την αγορά του οχήματος.
- Οι τηλεφωνικές κλήσεις από την εφαρμογή SUZUKI CONNECT προς την Οδική βοήθεια θα επιβαρύνονται με χρεώσεις κλήσεων (που βαρύνουν τον χρήστη).

2-5. Ιστορικό οδήγησης

2-5-1. Ιστορικό οδήγησης

KY

ΔΕ

Μπορείτε να ελέγξετε τη διάρκεια, την απόσταση κ.λπ. στην εφαρμογή.

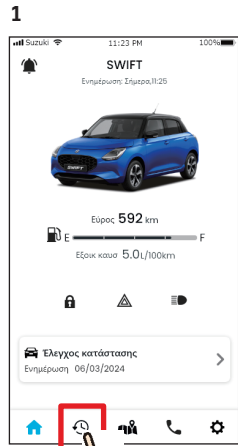

1
Πατήστε το [📅] στην Αρχική οθόνη.

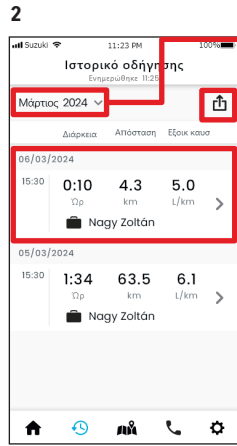

2
Εμφανίζεται η οθόνη Ιστορικό οδήγησης.

- Αλλαγή του εμφανιζόμενου μήνα. Μπορείτε να ελέγξετε τις πληροφορίες οδήγησης για τους τελευταίους 18 μήνες, συμπεριλαμβανομένου του τρέχοντος μήνα.
- Τα ταξίδια στον εμφανιζόμενο μήνα μπορούν να εξαχθούν μεμονωμένα ως αρχεία CSV.
- Πληροφορίες οδήγησης για κάθε ταξίδι (από την εκκίνηση του κινητήρα έως το σταμάτημα). Μπορείτε να ελέγξετε τις λεπτομέρειες των πληροφοριών οδήγησης πατώντας εδώ.

Λεπτομέρειες ιστορικό οδήγησης

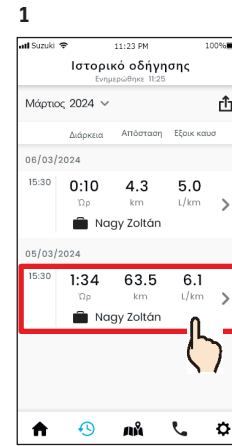

1
Στην οθόνη Ιστορικό οδήγησης, πατήστε το Ταξίδι για το οποίο θέλετε να ελέγξετε τις λεπτομέρειες.

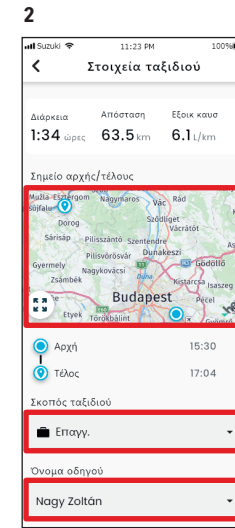

2
Εμφανίζεται η οθόνη Στοιχεία ταξιδιού.

Τα ακόλουθα στοιχεία μπορούν να επιβεβαιωθούν στην οθόνη Στοιχεία ταξιδιού.

- Διάρκεια
- Απόσταση
- Εξοικονόμηση καυσίμου
- Σημείο αρχής/τέλους οδήγησης
- Σκοπός ταξιδιού
- Όνομα οδηγού

● Μπορείτε να ελέγξετε το σημείο αρχής/τέλους οδήγησης στον χάρτη. Πατήστε [📍] για να μεγεθύνετε τον χάρτη.

● Ο Σκοπός ταξιδιού μπορεί να καταχωριστεί και να τροποποιηθεί. Πατήστε εδώ για να επιλέξετε ιδιωτικό ή επαγγελματικό.

● Το Όνομα οδηγού μπορεί να καταχωριστεί και να τροποποιηθεί. Πατήστε εδώ για να επιλέξετε ή να εισαγάγετε το Όνομα οδηγού.

NOTE:

- URL Πολιτικής απορρήτου SUZUKI CONNECT
⇒ <https://wb01cs.sc.eur.connect.suzuki/portal/countryList?type=policy>

2-6. Εντοπιστής σταθμευμένου οχήματος

2-6-1. Εντοπιστής σταθμευμένου οχήματος

Μπορείτε να δείτε στον χάρτη τη θέση που σταθμεύσατε τελευταία φορά το όχημά σας από το smartphone σας.

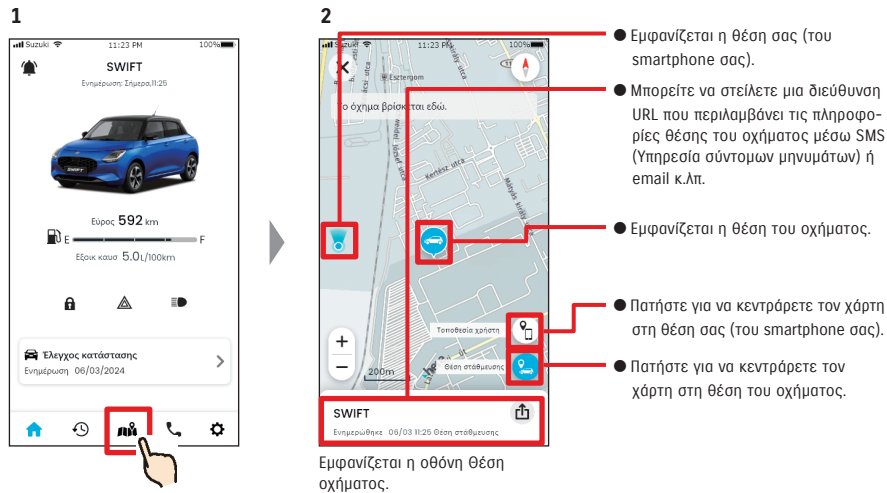

Πατήστε το [📍] στην Αρχική οθόνη.

⚠ CAUTION

- Η λειτουργία Έλεγχος θέσης οχήματος δεν μπορεί να χρησιμοποιηθεί υπό τις ακόλουθες συνθήκες.
 - Εάν το smartphone ή το όχημά σας βρίσκονται εκτός εμβέλειας επικοινωνίας.
 - Εάν δεν έχει οριστεί επικύρωση οδηγού. ⇨ 2-7-5. Επικύρωση οδηγού
 - Εάν η ανάφλεξη δεν έχει ενεργοποιηθεί για 9 ημέρες ή περισσότερο.
- Δεν μπορούν να προσδιοριστούν πληροφορίες σχετικά με το ύψος, όπως ο αριθμός ορόφου σε πολυώροφο χώρο στάθμευσης.
- Η θέση ενδέχεται να μην εμφανίζεται σωστά σε μέρη όπου το περιβάλλον σήματος GPS είναι ανεπαρκές, όπως σε υπόγειο χώρο στάθμευσης.
- URL Πολιτικής απορρήτου SUZUKI CONNECT
⇨ <https://wb01cs.sc.eur.connect.suzuki/portal/countryList?type=policy>

2-6-2. Κοινή χρήση θέσης σταθμευμένου οχήματος

Μπορείτε να στείλετε τη διεύθυνση URL που δείχνει τη θέση του οχήματος χρησιμοποιώντας μια εφαρμογή μηνυμάτων (SMS (Υπηρεσία σύντομων μηνυμάτων) ή email, κ.λπ.). Με την κοινή χρήση της θέσης του οχήματος, μπορείτε να συναντηθείτε εύκολα, ακόμη και σε τοποθεσίες που είναι δύσκολο να περιγραφούν.

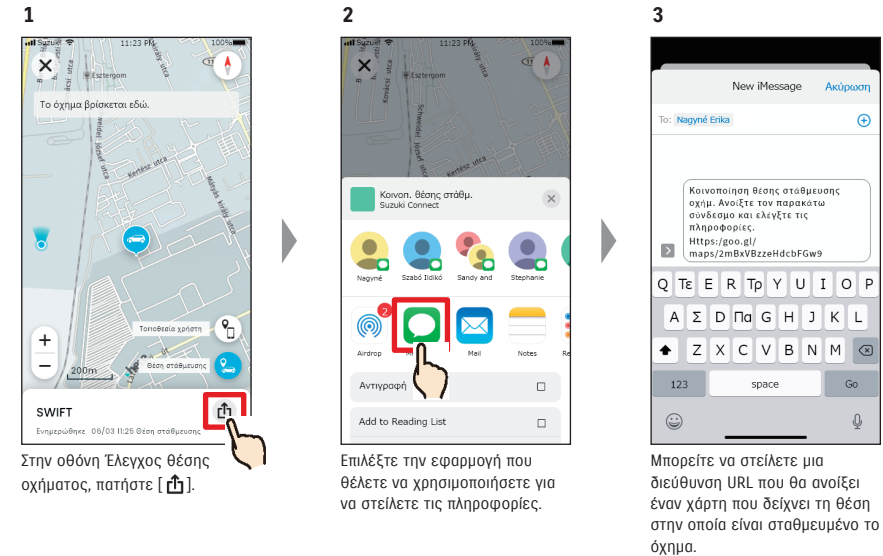

NOTE:

- URL Πολιτικής απορρήτου SUZUKI CONNECT
⇨ <https://wb01cs.sc.eur.connect.suzuki/portal/countryList?type=policy>

2-7-1. Οθόνη Ρυθμίσεις

Μπορείτε να ελέγξετε τις διάφορες ρυθμίσεις, πληροφορίες εγγραφής ή Όρους και προϋποθέσεις για την εφαρμογή SUZUKI CONNECT.

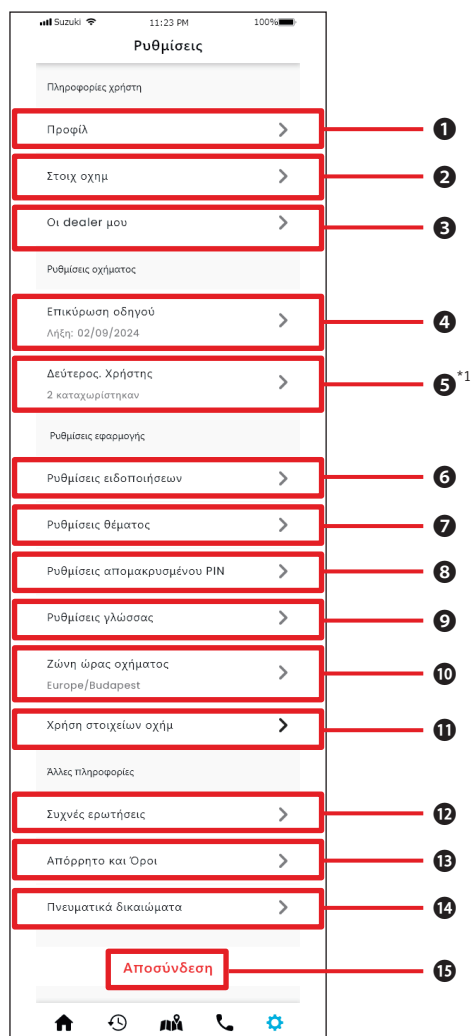

Ρυθμίσεις		
1	Προφίλ	Μπορείτε να ελέγξετε τις καταχωρισμένες πληροφορίες, όπως το όνομα και τη διεύθυνση email του χρήστη. ⇒ 2-7-2. Προφίλ Μπορείτε να διαγράψετε τον λογαριασμό. ⇒ 4-2-1. Διαγραφή λογαριασμού
2	Πληροφορίες οχήματος	Μπορείτε να δείτε πληροφορίες του οχήματος που έχει συνδρομή στο SUZUKI CONNECT, όπως τα συνολικά διανυθέντα χιλιόμετρα και τον αριθμό πινακίδας κυκλοφορίας. ⇒ 2-7-3. Πληροφορίες οχήματος
3	Οι dealer μου	Μπορείτε να ελέγξετε, να αλλάξετε και να διαγράψετε τον προτιμώμενο dealer και συνεργείο του χρήστη. ⇒ 2-7-4. Οι dealer μου
4	Επικύρωση οδηγού	Για να διασφαλίσουμε ότι το SUZUKI CONNECT χρησιμοποιείται με ασφάλεια, θα ελέγχουμε περιοδικά ότι ο χρήστης της εφαρμογής χρησιμοποιεί την εφαρμογή SUZUKI CONNECT. ⇒ 2-7-5. Επικύρωση οδηγού
5	Ρυθμίσεις δευτερευόντων χρηστών ^{*1}	Μπορείτε να προσκαλέσετε άλλο άτομο να μοιραστεί τη χρήση του αυτοκινήτου ως Δευτερευόντων χρήστης και μπορείτε επίσης να διαχειριστείτε τα προνόμια που δίνονται στον Δευτερευόντα χρήστη. ⇒ 2-7-6. Ρυθμίσεις δευτερευόντων χρηστών
6	Ρυθμίσεις ειδοποιήσεων	Μπορείτε να διαμορφώσετε ειδοποιήσεις όπως Ειδοποιήσεις κατάστασης, Ειδοποίηση ασφάλειας και Ειδοποιήσεις γεωφράκτη. ⇒ 2-7-7. Ρυθμίσεις ειδοποιήσεων ⇒ 2-7-8. Ειδοποιήσεις γεωφράκτη/απαγόρευσης κυκλοφορίας
7	Ρυθμίσεις θέματος	Μπορείτε να επιλέξετε την εμφάνιση της εφαρμογής SUZUKI CONNECT μεταξύ Φωτεινού και Σκοτεινού. ⇒ 2-7-9. Ρυθμίσεις θέματος
8	Ρυθμίσεις απομακρυσμένου PIN	Μπορείτε να ορίσετε/αλλάξετε το απομακρυσμένο PIN. Το απομακρυσμένο PIN χρησιμοποιείται για επαλήθευση ταυτότητας και για απομακρυσμένες λειτουργίες. ⇒ 2-7-10. Ρυθμίσεις απομακρυσμένου PIN
9	Ρυθμίσεις γλώσσας	Μπορείτε να επιλέξετε τη γλώσσα που θα χρησιμοποιηθεί στην εφαρμογή SUZUKI CONNECT. ⇒ 2-7-11. Ρυθμίσεις γλώσσας
10	Ζώνη ώρας οχήματος	Μπορείτε να επιλέξετε τη ζώνη ώρας που θα χρησιμοποιηθεί στην εφαρμογή SUZUKI CONNECT. ⇒ 2-7-12. Ρυθμίσεις ζώνης ώρας
11	Χρήση πληροφοριών οχήματος	Μπορείτε να ορίσετε τον τύπο πληροφοριών οχήματος, όπως η θέση του οχήματος, που θα χρησιμοποιείται από την εφαρμογή. ⇒ 2-7-13. Χρήση πληροφοριών οχήματος
12	Συχνές ερωτήσεις	Μπορείτε να δείτε συχνές ερωτήσεις, όπως πώς να χρησιμοποιήσετε την εφαρμογή SUZUKI CONNECT. ⇒ 2-7-14. Συχνές ερωτήσεις
13	Απορρήτο και Όροι	Μπορείτε να δείτε τους Όρους και προϋποθέσεις και την Πολιτική απορρήτου. ⇒ 2-7-15. Όροι και προϋποθέσεις / Πολιτική απορρήτου
14	Copyright	Μπορείτε να δείτε τις πληροφορίες που αφορούν το copyright. ⇒ 2-7-16. Copyright
15	Αποσύνδεση	Αποσύνδεση από την εφαρμογή SUZUKI CONNECT. ⇒ 2-7-17. Αποσύνδεση

*1 Δεν θα εμφανίζεται στην οθόνη ρυθμίσεων εάν κανένα όχημα δεν έχει συνδρομή στο SUZUKI CONNECT ως Κύριος χρήστης.

2-7-2. Προφίλ

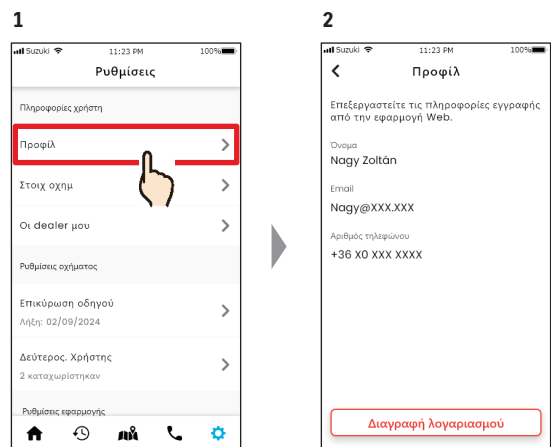

1
Πατήστε [Προφίλ] στην οθόνη Ρυθμίσεις.

2
Θα εμφανιστούν τα στοιχεία της εγγραφής σας ως μέλος. Πατήστε [Διαγραφή λογαριασμού] για να διαγράψετε τον λογαριασμό σας.
⇒ 4-2-1. Διαγραφή λογαριασμού

2-7-3. Πληροφορίες οχήματος

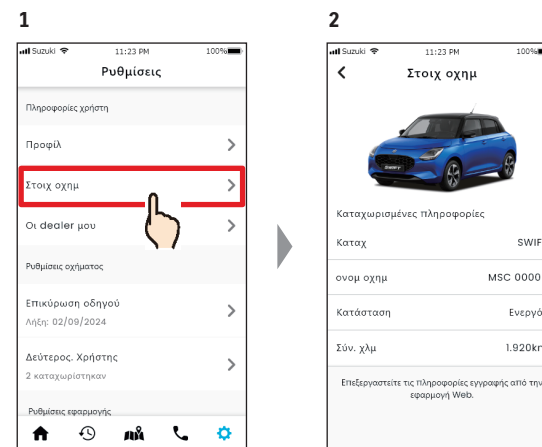

1
Πατήστε [Στοιχ οχημ] στην οθόνη Ρυθμίσεις.

2
Εμφανίζονται στοιχεία του οχήματος, όπως τα συνολικά διανυθέντα χιλιόμετρα και ο αριθμός πινακίδας κυκλοφορίας.

NOTE:

- Μπορείτε επίσης να διαγράψετε τον λογαριασμό σας από τον ιστότοπο μελών SUZUKI CONNECT.
⇒ 4-2-1. Διαγραφή λογαριασμού

NOTE:

- Οι πληροφορίες προφίλ και οχήματος δεν μπορούν να αλλάξουν από την εφαρμογή SUZUKI CONNECT. Μπορείτε να αλλάξετε τα στοιχεία εγγραφής στον ιστότοπο των μελών.

2-7-4. Οι dealer μου

Εάν κάνετε αναζήτηση στην εφαρμογή και καταχωρίσετε dealer που χρησιμοποιείτε συχνά για γενικούς ελέγχους και συντήρηση, μπορείτε να τους τηλεφωνήσετε μέσω της εφαρμογής. Μπορείτε επίσης να τους αλλάξετε και να τους διαγράψετε από την επιλογή Οι dealer μου.

Ο Προτιμώμενος dealer μου και Το συνεργείο μου

Προτιμώμενος dealer	Ο Προτιμώμενος dealer είναι ο dealer στον οποίο τηλεφωνεί ο πελάτης του SUZUKI CONNECT όταν έχει ερωτήσεις σχετικά με το όχημά του ή την εφαρμογή SUZUKI CONNECT. Η προεπιλεγμένη ρύθμιση του προτιμώμενου dealer είναι ο dealer από τον οποίο αγοράστηκε το όχημα.
Το συνεργείο μου	Το συνεργείο μου είναι ο dealer στον οποίο τηλεφωνεί ο πελάτης για συντήρηση και γενικούς ελέγχους του οχήματος. Μπορείτε επίσης να καταχωρίσετε το συνεργείο σας από την «Υποστήριξη». ⇒ 2-4-1. Υποστήριξη

* Οι δευτερεύοντες χρήστες δεν μπορούν να καταχωρίσουν, να αλλάξουν ή να διαγράψουν τον προτιμώμενο dealer και το συνεργείο μου.

* Μπορείτε επίσης να ορίσετε τα Προτιμώμενος dealer μου και Το συνεργείο μου στον ίδιο dealer.

Στοιχεία του dealer μου

● Μπορείτε να δείτε την τοποθεσία του dealer στην εφαρμογή χάρτη.

● Μπορείτε να τηλεφωνήσετε στον dealer.

● Μπορείτε να δείτε τον Ιστότοπο του dealer. (Δεν υποστηρίζεται από όλους τους dealer)

● Μπορείτε να αλλάξετε τον dealer σας.

● Μπορείτε να διαγράψετε τον dealer σας.

Έλεγχος του dealer μου

- Πατήστε [Ο dealer μου] στην οθόνη Ρυθμίσεις.
- Πατήστε τον dealer για τον οποίο θέλετε να εμφανίσετε τα στοιχεία.
- Θα εμφανιστεί η οθόνη Στοιχεία του dealer μου.

2-7-4. Οι dealer μου

Αναζήτηση και ρυθμίσεις των dealer μου KY

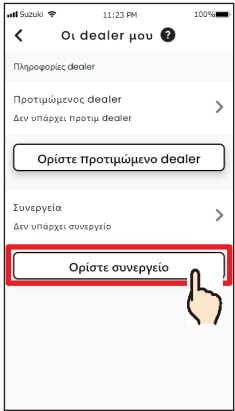
- 

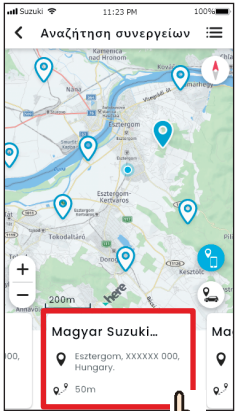
Πατήστε [Ορίστε προτιμώμενο dealer] ή [Ορίστε συνεργείο] στην οθόνη Οι dealer μου.
- 

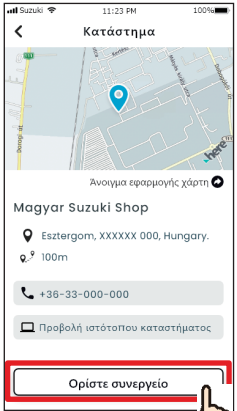
Θα εμφανιστεί η οθόνη Αναζήτηση συνεργείων.
- 

Πατήστε το όνομα του dealer για να εμφανιστεί τα στοιχεία του. Πατήστε το [Ορίστε συνεργείο / dealer] για να ορίσετε τον επιλεγμένο dealer ως Προτιμώμενο dealer / συνεργείο.

Διαγραφή του dealer μου KY

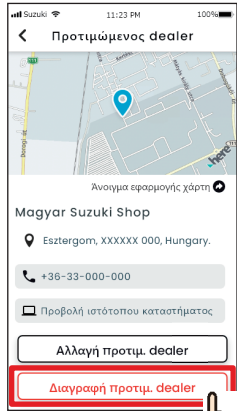
- 

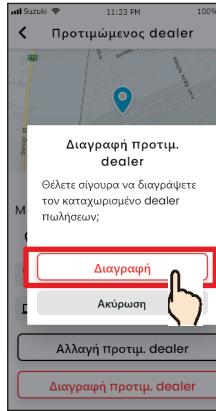
Πατήστε [Διαγραφή προτιμ. dealer] στην οθόνη στοιχείων προτιμώμενου συνεργείου/dealer.
- 

Θα εμφανιστεί η οθόνη επιβεβαίωσης. Πατήστε [Διαγραφή] για να διαγράψετε τον dealer που έχει οριστεί.

Άλλοι τρόποι αναζήτησης dealer. KY

- 1 Αναζήτηση dealer στον χάρτη.**

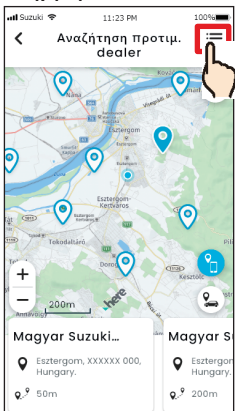

Πατήστε [☰] για να μεταβείτε στην οθόνη όπου μπορείτε να επιλέξετε dealer από λίστα.
- 2 Αναζήτηση dealer από λίστα.**

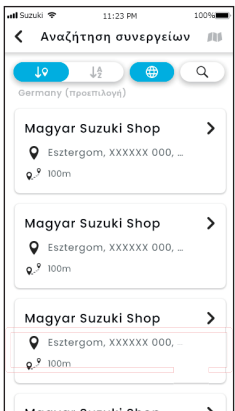

Οι dealer παρατίθενται με σειρά εγγύτητας από την τοποθεσία του smartphone.
- 3**

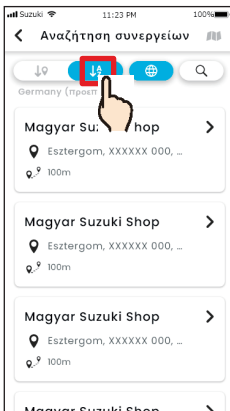

Πατήστε [↕] για μετάβαση σε αλφαβητική λίστα. Και πατήστε [🔍] για αναζήτηση με λέξη-κλειδί.

NOTE: ● Εάν διαγράψετε το Ο dealer μου, δεν θα μπορείτε να τηλεφωνήσετε στον dealer που είχε οριστεί ως Ο dealer μου από την εφαρμογή SUZUKI CONNECT.

2-7-5. Επικύρωση οδηγού

Προκειμένου να διασφαλιστεί η ασφαλής χρήση της εφαρμογής SUZUKI CONNECT, απαιτούνται περιοδικές επικυρώσεις οδηγού για να ελέγχεται εάν η εφαρμογή χρησιμοποιείται από τον Κύριο χρήστη. Μεταβείτε στο όχημα που χρησιμοποιείτε για να κάνετε επικύρωση.

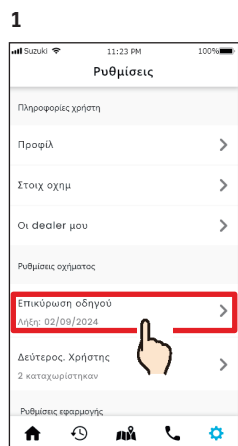

1 Στην οθόνη Ρυθμίσεις, πατήστε [Επικύρωση οδηγού].

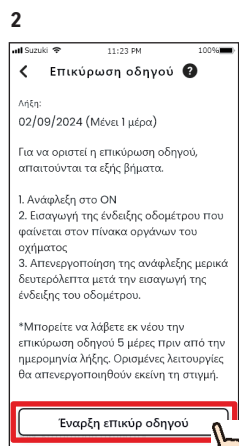

2 Ενεργοποιήστε την ανάφλεξη και πατήστε [Εναρξη επικύρ οδηγού].

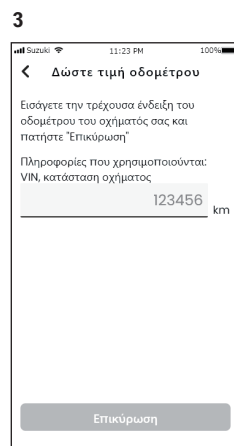

3 Θα εμφανιστεί η οθόνη Δώστε τιμή οδομέτρου.

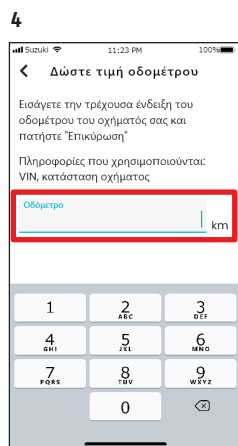

4 Με τον κινητήρα του οχήματος σε λειτουργία, εισαγάγετε την τιμή του οδομέτρου.

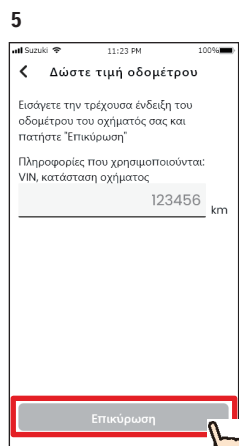

5 Όταν ολοκληρώσετε την εισαγωγή, πατήστε [Επικύρωση].

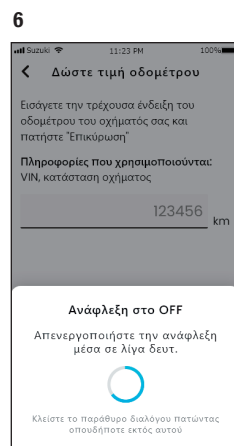

6 Απενεργοποιήστε την ανάφλεξη μέσα σε λίγα δευτερόλεπτα.

7

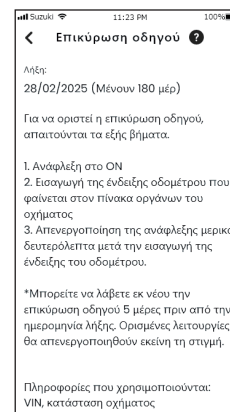

7 Θα επιστρέψετε στην οθόνη Επικύρωση οδηγού και η επικύρωση θα ολοκληρωθεί.

CAUTION

- Φροντίστε να κάνετε αυτή τη διαδικασία όταν το όχημα είναι σταθμευμένο σε ασφαλή μέρος.

NOTE:

- Εάν η επικύρωση οδηγού αποτύχει 10 φορές μέσα σε 24 ώρες, η επικύρωση δεν μπορεί να επαναληφθεί μέχρι την επόμενη ημέρα.
- Η Επικύρωση οδηγού ισχύει για 30 ημέρες, και όταν λήξει, δεν θα είναι δυνατή η χρήση των ακόλουθων λειτουργιών.
 - Απομακρυσμένη λειτουργία (Κλειδωμα θυρών)
 - Εντοπιστής σταθμευμένου οχήματος (εμφάνιση τελευταίας θέσης στάθμευσης του οχήματος στον χάρτη, κοινή χρήση τελευταίας θέσης στάθμευσης του οχήματος)
- * Οι παρακάτω λειτουργίες δεν θα είναι διαθέσιμες από την 25η ημέρα της τελευταίας επικύρωσης οδηγού.
 - Ιστορικό οδήγησης (εμφάνιση λεπτομερών πληροφοριών οδήγησης)
 - Έλεγχος συνολικών χιλιομέτρων
- Μπορείτε να ορίσετε την επικύρωση οδηγού από 5 ημέρες πριν από την ημερομηνία λήξης.

2-7-6. Ρυθμίσεις δευτερευόντων χρηστών KY

Ένας Κύριος χρήστης μπορεί να προσκαλέσει μέλη της οικογένειάς του ή άλλο άτομο με το οποίο χρησιμοποιεί από κοινού το όχημα ως «Δευτερεύοντες χρήστες» από την εφαρμογή SUZUKI CONNECT. Το άτομο που λαμβάνει email πρόσκλησης από Κύριο χρήστη μπορεί να χρησιμοποιήσει την εφαρμογή SUZUKI CONNECT ως δευτερεύων χρήστης αφού εγγραφεί ως μέλος στον ιστότοπο των μελών.

Εδώ μπορείτε να προσκαλέσετε δευτερεύοντες χρήστες, να ελέγξετε την κατάσταση της πρόσκλησής τους, να τους διαγράψετε και να τροποποιήσετε τα προνόμια της εφαρμογής SUZUKI CONNECT.

Για επεξήγηση των δευτερευόντων χρηστών, ανατρέξτε στο ⇒ 1-2-3. Κύριος χρήστης και δευτερεύων χρήστης

Πρόσκληση δευτερεύοντα χρήστη

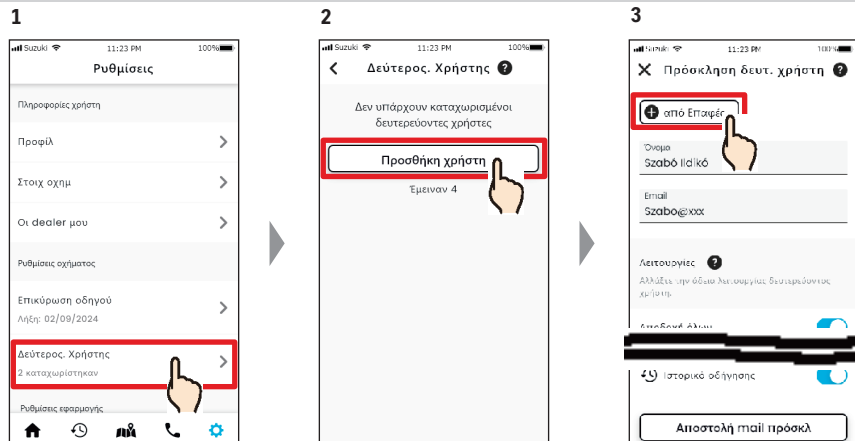

1 Πατήστε [Δεύτερος χρήστης] στην οθόνη Ρυθμίσεις.

2 Πατήστε [Προσθήκη χρήστη] για να ξεκινήσετε την πρόσκληση δευτερεύοντα χρήστη.

3 Πατήστε [από Επαφές] και θα εμφανιστούν οι επαφές του smartphone σας, από τις οποίες μπορείτε να επιλέξετε το άτομο που θα προσκληθεί ως Δευτερεύων χρήστης. Εάν επιλέξετε χρήστη από τις επαφές σας, το όνομα και η διεύθυνση email του θα εισαχθούν αυτόματα.

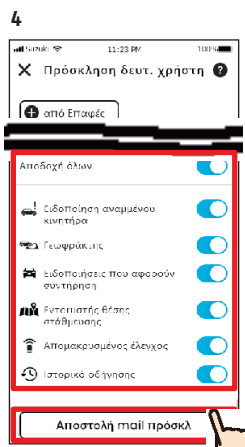

4 Επιλέξτε τις λειτουργίες της εφαρμογής SUZUKI CONNECT που θέλετε να εξουσιοδοτήσετε για χρήση. Πατήστε [Αποστολή mail πρόσκλ.] και θα σταλεί ένα email πρόσκλησης στο άτομο που θέλετε να προσκαλέσετε ως Δευτερεύοντα χρήστη.

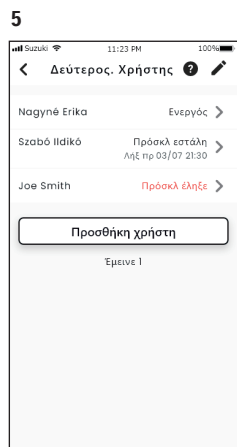

5 Το άτομο στο οποίο στείλετε το mail πρόσκλησης θα προστεθεί στη λίστα δευτερευόντων χρηστών και θα επισημανθεί με «Πρόσκλ εστάλη».

NOTE:

- Η διεύθυνση email χρησιμοποιείται μόνο για την αποστολή mail πρόσκλησης.
- Για το όνομα που εισήχθηκε, όταν το άτομο που προσκλήθηκε ως δευτερεύων χρήστης έχει εγγραφεί ως μέλος, θα εμφανιστεί το καταχωρισμένο όνομα και η διεύθυνση email.

Κατάσταση δευτερεύοντα χρήστη

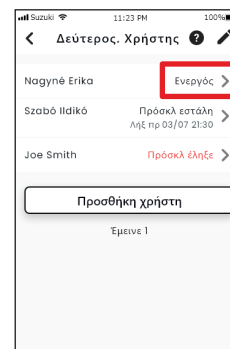

● Εμφανίζεται η Κατάσταση του δευτερεύοντα χρήστη.

Ενεργός	Εγγεγραμμένος ως δευτερεύων χρήστης.
Πρόσκλ εστάλη	Προσκλήθηκε ως δευτερεύων χρήστης Η περίοδος ισχύος του mail πρόσκλησης εμφανίζεται παρακάτω.
Πρόσκλ έληξε	Η περίοδος ισχύος του mail πρόσκλησης έχει λήξει. Εάν θέλετε να προσκαλέσετε αυτό το άτομο ως δευτερεύοντα χρήστη, στείλτε άλλο mail πρόσκλησης.

Νέα πρόσκληση δευτερεύοντα χρήστη

Ο Κύριος χρήστης μπορεί να στείλει ξανά mail πρόσκλησης σε χρήστες των οποίων η κατάσταση που εμφανίζεται στην οθόνη της λίστας δευτερευόντων χρηστών είναι «Πρόσκλ εστάλη» ή «Πρόσκλ έληξε».

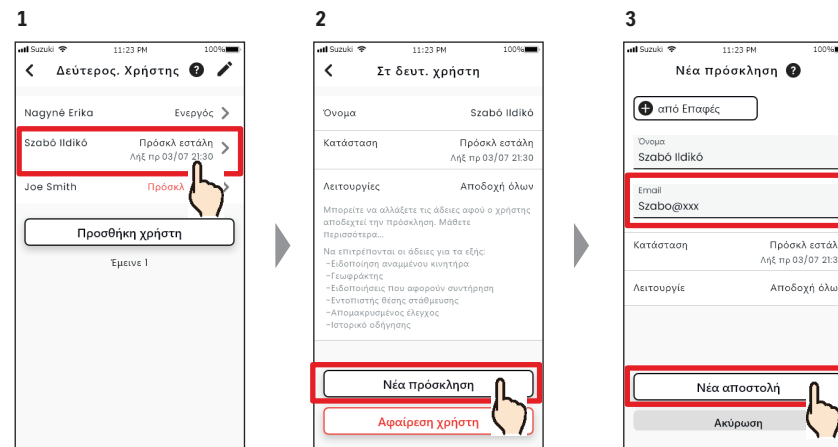

1 Επιλέξτε το άτομο στο οποίο θέλετε να στείλετε ξανά mail πρόσκλησης στην οθόνη λίστα δευτερευόντων χρηστών.

2 Πατήστε [Νέα πρόσκληση].

3 Εισαγάγετε ξανά τη διεύθυνση email και πατήστε [Νέα αποστολή] για να στείλετε ξανά mail πρόσκλησης στο άτομο που θέλετε να προσκαλέσετε ξανά ως δευτερεύοντα χρήστη.

NOTE:

- Ο μέγιστος αριθμός ατόμων που μπορείτε να ορίσετε ως Δευτερεύοντες χρήστες είναι 4, συμπεριλαμβανομένων εκείνων που τους έχουν αποσταλεί πρόσκλησεις.
- Η περίοδος ισχύος ενός mail πρόσκλησης είναι 24 ώρες από τη στιγμή που ο Κύριος χρήστης στέλνει το mail πρόσκλησης.

- URL Πολιτικής απορρήτου SUZUKI CONNECT
⇒ <https://wb01cs.sc.eur.connect.suzuki/portal/countryList?type=policy>

2-7-6. Ρυθμίσεις δευτερευόντων χρηστών KY

Επεξεργασία των προνοιών χρήσης της εφαρμογής SUZUKI CONNECT που παρέχονται σε δευτερεύοντα χρήστη

1

2

3

Εάν θέλετε να επεξεργαστείτε τα προνόμια χρήσης της εφαρμογής SUZUKI CONNECT ενός δευτερευόντος χρήστη, επιλέξτε τον χρήστη από την οθόνη Ρυθμίσεις δευτερευόντων χρηστών.

Πατήστε [Επεξεργασία].

Αλλάξτε τα δικαιώματα χρήσης που παρέχονται στον δευτερεύοντα χρήστη. Μετά την αλλαγή, πατήστε [Αποθήκευση αλλαγών] για να θεθούν σε ισχύ οι αλλαγές.

Αφαίρεση δευτερευόντα χρήστη

1

2

Στην οθόνη Ρυθμίσεις δευτερευόντων χρηστών, επιλέξτε τον χρήστη που θέλετε να αφαιρέσετε.

Πατήστε [Αφαίρεση χρήστη] για να αφαιρέσετε τον χρήστη από την οθόνη λίστα δευτερευόντων χρηστών.

NOTE: • Όταν ένας Κύριος χρήστης αφαιρεί έναν Δευτερεύοντα χρήστη, αποστέλλεται ένα email στη διεύθυνση του αφαιρεθέντος δευτερευόντα χρήστη που τον ενημερώνει ότι έχει αφαιρεθεί από τον Κύριο χρήστη.

2-7-7. Ρυθμίσεις ειδοποιήσεων

Μπορείτε να αλλάξετε τις ρυθμίσεις για Ειδοποιήσεις κατάστασης, Ειδοποιήσεις ασφάλειας, Ειδοποίηση γεωφράκτη κ.λπ.

1

2

Πατήστε [Ρυθμίσεις ειδοποιήσεων] στην οθόνη Ρυθμίσεις.

Εμφανίζεται η οθόνη Ρυθμίσεις ειδοποιήσεων.

Όταν ενεργοποιηθούν οι ειδοποιήσεις αναμμένου κινητήρα (Εκκίνηση κινητήρα), εμφανίζεται η οθόνη για τη ρύθμιση της ζώνης ώρας.

1

2

Ενεργοποιήστε το [Κινητήρας αναμμένος] στην οθόνη Ρυθμίσεις ειδοποιήσεων.

Ορίστε την ημέρα της εβδομάδας και τη χρονική περίοδο για τις ειδοποιήσεις αναμμένου κινητήρα (Εκκίνηση κινητήρα).

2-7-7. Ρυθμίσεις ειδοποιήσεων

Οθόνη Ρυθμίσεις ειδοποιήσεων

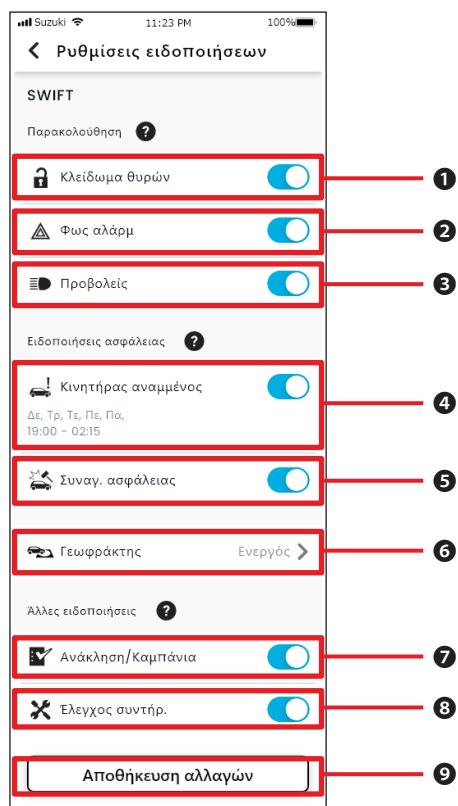

Πληροφορίες για την οθόνη Ρυθμίσεις ειδοποιήσεων

❶	Πόρτες ξεκλειδωτές	Ενεργοποίηση ή απενεργοποίηση Ειδοποιήσεων κατάστασης (Πόρτες ξεκλειδωτές).
❷	Φώτα αλάρμ	Ενεργοποίηση ή απενεργοποίηση Ειδοποιήσεων κατάστασης (Φώτα αλάρμ αναμμένα).
❸	Προβολείς	Ενεργοποίηση ή απενεργοποίηση Ειδοποιήσεων κατάστασης (Προβολείς αναμμένοι).
❹	Κινητήρας αναμμένος ^{*1}	Ενεργοποίηση ή απενεργοποίηση Ειδοποιήσεων αναμμένου κινητήρα (Εκκίνηση κινητήρα). Όταν είναι ενεργοποιημένες οι ειδοποιήσεις αναμμένου κινητήρα (Εκκίνηση κινητήρα), εμφανίζεται η οθόνη για τη ρύθμιση των ημερών της εβδομάδας και της χρονικής περιόδου για τις ειδοποιήσεις αναμμένου κινητήρα.
❺	Συναγερμός ασφάλειας ^{*2 *4}	Ενεργοποίηση ή απενεργοποίηση των ειδοποιήσεων συναγερμού ασφάλειας.
❻	Γεωφράκτης ^{*3}	Ρύθμιση Ειδοποιήσεων γεωφράκτη/απαγόρευσης κυκλοφορίας. ⇒ 2-7-8. Ειδοποιήσεις γεωφράκτη/απαγόρευσης κυκλοφορίας
❼	Ανάκληση/Καμπάνια ^{*1*2}	Ενεργοποίηση ή απενεργοποίηση Ειδοποιήσεων καμπάνιας ανάκλησης/σέρβις.
❽	Έλεγχος και συντήρηση ^{*1}	Ενεργοποίηση ή απενεργοποίηση Ειδοποιήσεων συντήρησης.
❾	Αποθήκευση αλλαγών	Αποθηκεύστε τις αλλαγές σας στις Ρυθμίσεις ειδοποιήσεων.

*1: Για δευτερεύοντες χρήστες που δεν έχουν εξουσιοδοτηθεί από τον Κύριο χρήστη, το κουμπί λειτουργίας εμφανίζεται ανενεργό (γκριζαρισμένο) και οι ειδοποιήσεις δεν μπορούν να ενεργοποιηθούν ή να απενεργοποιηθούν.

*2: Για τον Κύριο χρήστη, το κουμπί λειτουργίας δεν εμφανίζεται και οι ειδοποιήσεις δεν μπορούν να ενεργοποιηθούν ή να απενεργοποιηθούν.



*3: Δευτερεύοντες χρήστες που δεν έχουν εξουσιοδοτηθεί από τον Κύριο χρήστη δεν μπορούν να αλλάξουν τις ρυθμίσεις.

*4: Η ένδειξη «Συναγερμός ασφάλειας» δεν εμφανίζεται για αυτοκίνητα που πωλούνται στο Ισραήλ.

2-7-8. Ειδοποιήσεις γεωφράκτη/απαγόρευσης κυκλοφορίας

Οι ειδοποιήσεις γεωφράκτη/απαγόρευσης κυκλοφορίας είναι μια χρήσιμη λειτουργία όταν θέλετε να παρακολουθήσετε την κατάσταση οδήγησης μέλους της οικογένειάς κ.λπ. με το οποίο μοιράζεστε το όχημα.

Τύποι ειδοποίησης γεωφράκτη

<p>Εξόδος από περιοχή</p> 	<p>Ειδοποίηση μέσω smartphone όταν ένα παρακολουθούμενο όχημα απομακρύνεται από μια καθορισμένη περιοχή κατά τη διάρκεια μιας καθορισμένης χρονικής περιόδου.</p>
<p>Είσοδος σε περιοχή</p> 	<p>Ειδοποίηση μέσω smartphone όταν ένα παρακολουθούμενο όχημα εισέρχεται σε καθορισμένη περιοχή κατά τη διάρκεια μιας καθορισμένης χρονικής περιόδου.</p>

Ειδοποίηση απαγόρευσης κυκλοφορίας

<p>Ειδοποίηση απαγόρευσης κυκλοφορίας</p> 	<p>Ειδοποίηση μέσω smartphone για απουσία σε καθορισμένη χρονική περίοδο από μια καθορισμένη περιοχή.</p>
---	---

NOTE:

- Οι ειδοποιήσεις γεωφράκτη/απαγόρευσης κυκλοφορίας είναι μια λειτουργία που μπορεί να χρησιμοποιηθεί από Κύριους χρήστες και Δευτερεύοντες χρήστες οι οποίοι έχουν εξουσιοδοτηθεί να χρησιμοποιούν τις ειδοποιήσεις γεωφράκτη/απαγόρευσης κυκλοφορίας από Κύριο χρήστη.

Ειδοποίηση γεωφράκτη/απαγόρευσης κυκλοφορίας

KY ΔΕ

Εάν το όχημα εισέλθει ή εξέλθει από μια καθορισμένη περιοχή γεωφράκτη ή απουσιάζει από την ώρα και την περιοχή που έχει οριστεί στην ειδοποίηση απαγόρευσης κυκλοφορίας, θα σταλεί ειδοποίηση στο smartphone του χρήστη που έχει οριστεί να ειδοποιηθεί. Αυτή η λειτουργία είναι χρήσιμη για να γνωρίζετε, για παράδειγμα, τότε ένα μέλος της οικογένειάς σας κ.λπ. θα επιστρέψει στο σπίτι.

Ειδοποίηση γεωφράκτη

- Εάν το παρακολουθούμενο όχημα εγκαταλείψει/εισέλθει σε καθορισμένη περιοχή, θα σταλεί ειδοποίηση στο smartphone του χρήστη που έχει οριστεί να ειδοποιηθεί.
*Μπορείτε επίσης να ρυθμίσετε την χρονική περίοδο που θα λαμβάνετε την Ειδοποιήσεις γεωφράκτη.

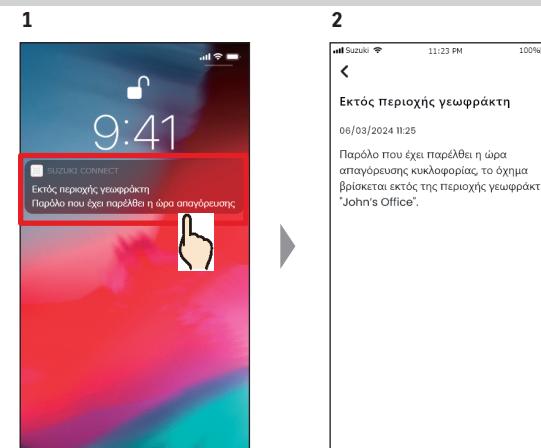

Μπορείτε να δείτε τις λεπτομέρειες της ειδοποίησης πατώντας την εμφανιζόμενη ειδοποίηση.

Ειδοποίηση απαγόρευσης κυκλοφορίας

- Εάν το παρακολουθούμενο όχημα απουσιάζει από την περιοχή που έχει οριστεί στην ειδοποίηση απαγόρευσης κυκλοφορίας και κατά τη διάρκεια της καθορισμένης χρονικής περιόδου, θα σταλεί ειδοποίηση στο smartphone του χρήστη που έχει οριστεί να ειδοποιηθεί.

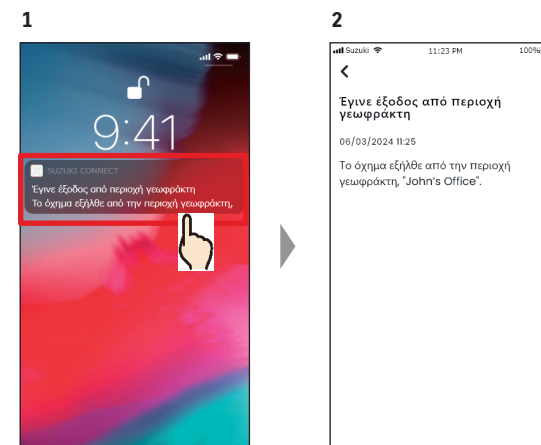

Μπορείτε να δείτε τις λεπτομέρειες της ειδοποίησης πατώντας την εμφανιζόμενη ειδοποίηση.

Ειδοποίηση γεωφράκτη/απαγόρευσης κυκλοφορίας KY ΔΕ

Ρυθμίσεις ειδοποίησης γεωφράκτη/απαγόρευσης κυκλοφορίας KY ΔΕ

Οι Κύριοι χρήστες και ο Δευτερεύων χρήστης που μπορούν να χρησιμοποιήσουν τις ειδοποιήσεις γεωφράκτη/απαγόρευσης κυκλοφορίας μπορούν να ορίσουν την περιοχή και την ώρα των ειδοποιήσεων/απαγόρευσης κυκλοφορίας.

Ρυθμίσεις ειδοποίησης γεωφράκτη/απαγόρευσης κυκλοφορίας

1
 Πατήστε [Ρυθμίσεις ειδοποιήσεων] στην οθόνη Ρυθμίσεις.

2
 Πατήστε [Γεωφράκτης] στην οθόνη Ρυθμίσεις.

3
 Πατήστε [Προσθήκη νέου γεωφράκτη] στην οθόνη λίστας ειδοποιήσεων γεωφράκτη/απαγόρευσης κυκλοφορίας.

4

NOTE:

- Η ειδοποίηση περιλαμβάνει τον τύπο ειδοποίησης γεωφράκτη/απαγόρευσης κυκλοφορίας και το όνομα του γεωφράκτη. Εάν χρησιμοποιείτε πολλά οχήματα, εμφανίζονται το όνομα του μοντέλου και ο αριθμός πινακίδας (εάν έχει καταχωριστεί).
- Αυτή η ειδοποίηση εμφανίζεται ακόμη και αν δεν ανοίξετε την εφαρμογή SUZUKI CONNECT (ειδοποίηση push)
- Ακόμα κι αν η ειδοποίηση push εξαφανιστεί, μπορείτε να την ελέγξετε από την οθόνη [Ειδοποιήσεις] στην αρχική οθόνη της εφαρμογής.

NOTE:

- Ο μέγιστος αριθμός ρυθμίσεων που μπορούν να γίνουν είναι 5 ανά όχημα, και περιλαμβάνει ειδοποιήσεις γεωφράκτη (Έξοδος από περιοχή, Είσοδος σε περιοχή) και απαγόρευσης κυκλοφορίας.
- URL Πολιτικής απορρήτου SUZUKI CONNECT
 ⇒ <https://wb01cs.sc.eur.connect.suzuki/portal/countryList?type=policy>

Ρυθμίσεις ειδοποίησης γεωφράκτη/απαγόρευσης κυκλοφορίας

Διαδικασία λειτουργίας ρυθμίσεων γεωφράκτη (Έξοδος από περ/Είσοδος σε περ)

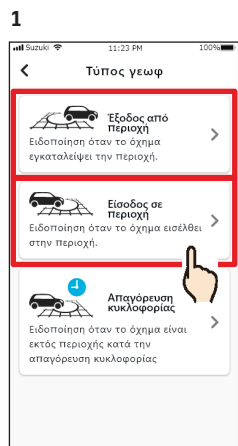

Πατήστε [Έξοδος από περιοχή] ή [Είσοδος σε περιοχή] στην οθόνη Επιλέξτε τύπο γεωφράκτη και ειδοποίηση απαγόρευσης κυκλοφορίας.

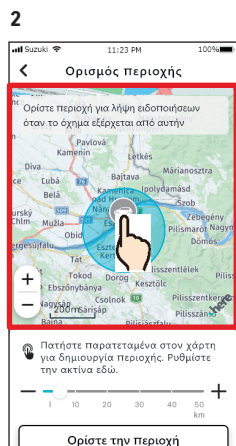

Πατήστε παρατεταμένα ένα σημείο στον χάρτη για να δημιουργήσετε μια κυκλική περιοχή γεωφράκτη με κέντρο σε αυτό το σημείο.

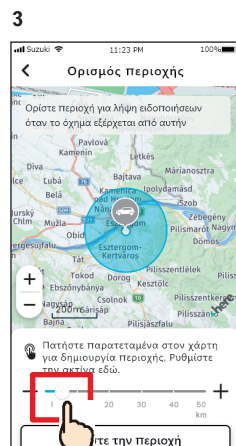

Μετακινήστε το ρυθμιστικό από τα δεξιά προς τα αριστερά για να αλλάξετε το μέγεθος του κύκλου.

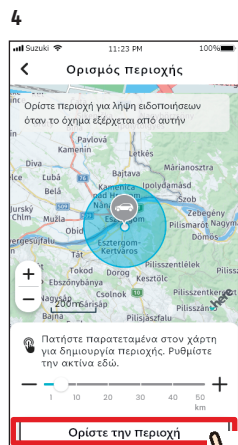

Πατήστε [Ορίστε την περιοχή] για να επιβεβαιώσετε την περιοχή που θέλετε να ορίσετε.

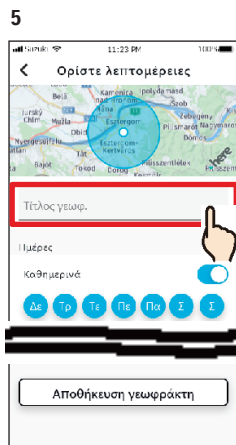

Εισαγάγετε το όνομα της ειδοποίησης γεωφράκτη.
*Εάν δεν εισαγάγετε όνομα, θα οριστεί στην ημερομηνία δημιουργίας.

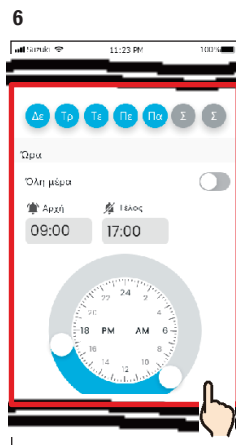

Ορίστε τις ημέρες της εβδομάδας και τις χρονικές περιόδους κατά τις οποίες θέλετε να παρακολουθείτε το όχημα.

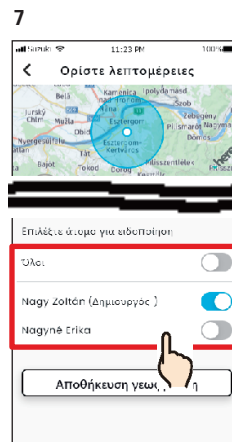

Επιλέξτε τον χρήστη που θα λάβει την ειδοποίηση γεωφράκτη. Ο Κύριος χρήστης και οι Δευτερεύοντες χρήστες στους οποίους έχει επιτραπέζι να χρησιμοποιούν τις ειδοποιήσεις γεωφράκτη από έναν Κύριο χρήστη εμφανίζονται εδώ.

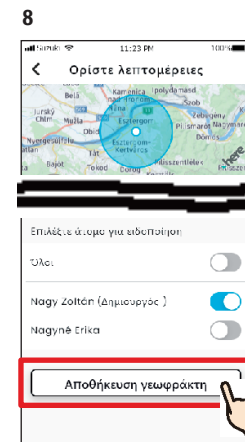

Πατήστε [Αποθήκευση γεωφράκτη] για να ορίσετε τον γεωφράκτη.

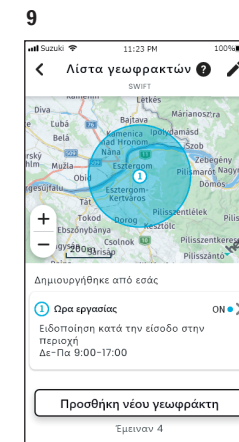

Ο γεωφράκτης που ορίστηκε προστίθεται στην οθόνη της λίστας Ρυθμίσεις ειδοποίησης γεωφράκτη/απαγόρευσης κυκλοφορίας.

NOTE:

- Στο στοιχείο «Γεωφράκτης (Έξοδος από περιοχή)», το σύστημα SUZUKI CONNECT ανιχνεύει εάν το όχημα έχει εγκαταλείψει ή όχι την καθορισμένη περιοχή εντός της καθορισμένης χρονικής περιόδου και στο στοιχείο «Γεωφράκτης (Είσοδος σε περιοχή)», εάν το όχημα έχει εισέλθει ή όχι στην καθορισμένη περιοχή εντός της καθορισμένης χρονικής περιόδου. Όταν εντοπιστεί, αποστέλλεται ειδοποίηση στο smartphone του χρήστη που έχει οριστεί να ειδοποιηθεί.

- URL Πολιτικής απορρήτου SUZUKI CONNECT
⇒ <https://wb01cs.sc.eur.connect.suzuki/portal/countryList?type=policy>

Ρυθμίσεις ειδοποίησης γεωφράκτη/απαγόρευσης κυκλοφορίας

Διαδικασία ρύθμισης προειδοποίησης απαγόρευσης κυκλοφορίας

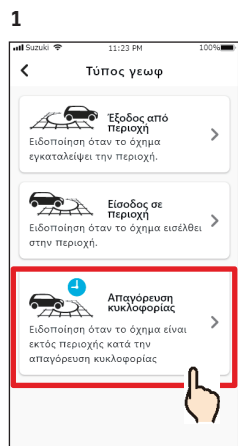

Πατήστε [Απαγόρευση κυκλοφορίας] στην οθόνη. Επιλέξτε τύπο γεωφράκτη και ειδοποίηση απαγόρευσης κυκλοφορίας.

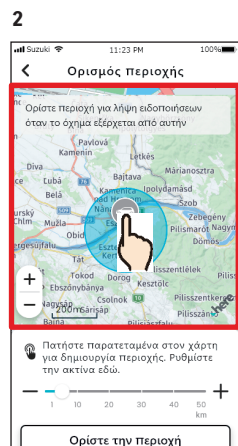

Πατήστε παρατεταμένα ένα σημείο στον χάρτη για να δημιουργήσετε μια κυκλική περιοχή απαγόρευσης κυκλοφορίας με κέντρο σε αυτό το σημείο.

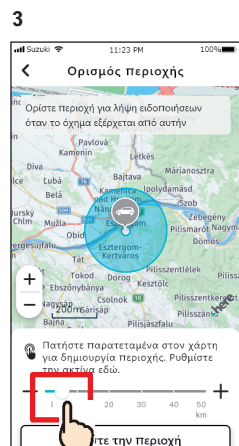

Μετακινήστε το ρυθμιστικό από τα δεξιά προς τα αριστερά για να αλλάξετε το μέγεθος του κύκλου.

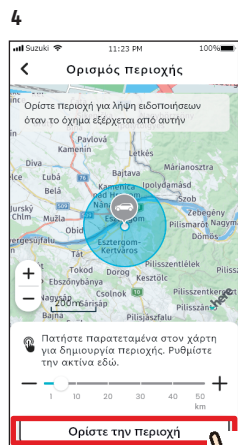

Πατήστε [Ορίστε την περιοχή] για να επιβεβαιώσετε την περιοχή που θέλετε να ορίσετε.

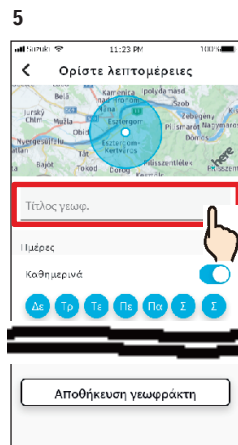

Εισαγάγετε το όνομα της ειδοποίησης απαγόρευσης κυκλοφορίας. *Εάν δεν εισαγάγετε όνομα, θα οριστεί στην ημερομηνία δημιουργίας.

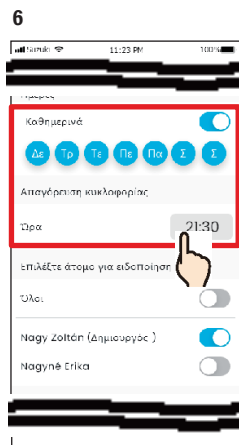

Ορίστε τις ημέρες της εβδομάδας και την ώρα κατά τις οποίες επιθυμείτε να λαμβάνετε την ειδοποίηση απαγόρευσης κυκλοφορίας.

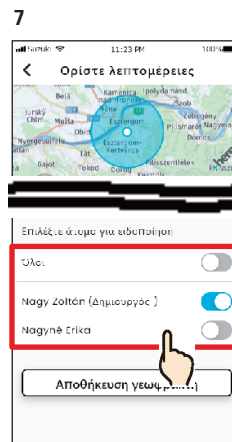

Επιλέξτε τον χρήστη που θα λάβει την ειδοποίηση απαγόρευσης κυκλοφορίας. Εδώ εμφανίζονται ο Κύριος χρήστης και οι Δευτερεύοντες χρήστες στους οποίους έχει επιτραπεί να χρησιμοποιούν τις ειδοποιήσεις απαγόρευσης κυκλοφορίας από έναν Κύριο χρήστη.

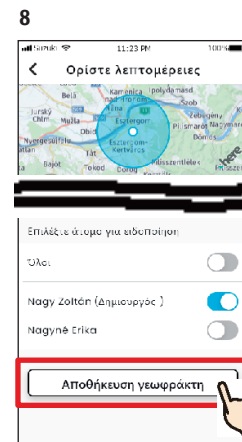

Πατήστε [Αποθήκευση γεωφράκτη] για να ορίσετε την ειδοποίηση απαγόρευσης κυκλοφορίας.

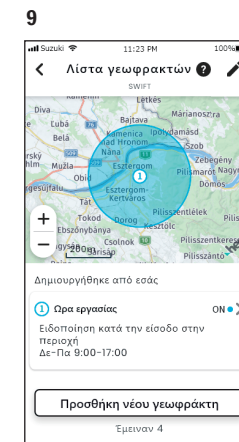

Η ειδοποίηση απαγόρευσης κυκλοφορίας που ορίσατε προστίθεται στην οθόνη λίστας ρυθμίσεων ειδοποίησης γεωφράκτη/απαγόρευσης κυκλοφορίας.

NOTE:

- Στο στοιχείο «Απαγόρευση κυκλοφορίας», το σύστημα SUZUKI CONNECT ανιχνεύει εάν το όχημα δεν βρίσκεται εντός της καθορισμένης περιοχής την καθορισμένη ώρα. Όταν εντοπιστεί, αποστέλλεται ειδοποίηση στο smartphone του χρήστη που έχει οριστεί να ειδοποιηθεί.
- URL Πολιτικής απορρήτου SUZUKI CONNECT
⇒ <https://wb01cs.sc.eur.connect.suzuki/portal/countryList?type=policy>

2-7. Ρυθμίσεις

Ρυθμίσεις ειδοποίησης γεωφράκτη/απαγόρευσης κυκλοφορίας

Αλλαγή ρυθμίσεων ειδοποίησης γεωφράκτη/απαγόρευσης κυκλοφορίας

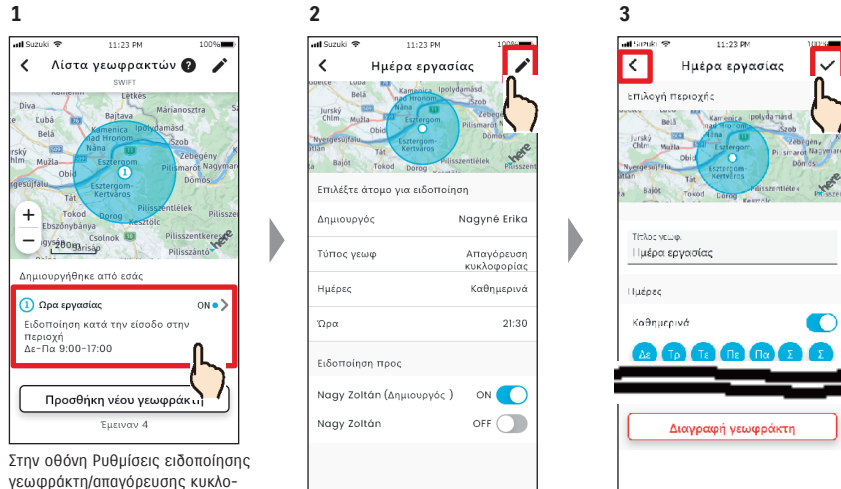

Στην οθόνη Ρυθμίσεις ειδοποίησης γεωφράκτη/απαγόρευσης κυκλοφορίας, πατήστε τη ρύθμιση γεωφράκτη/απαγόρευσης κυκλοφορίας που θέλετε να τροποποιήσετε.

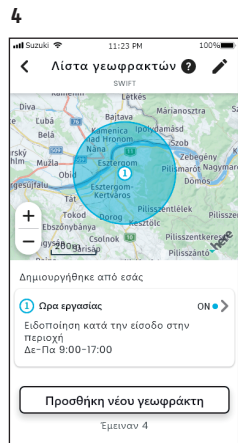

Η Ειδοποίηση γεωφράκτη/απαγόρευσης κυκλοφορίας που ορίσατε προστίθεται στην οθόνη λίστας ρυθμίσεων ειδοποίησης γεωφράκτη/απαγόρευσης κυκλοφορίας.

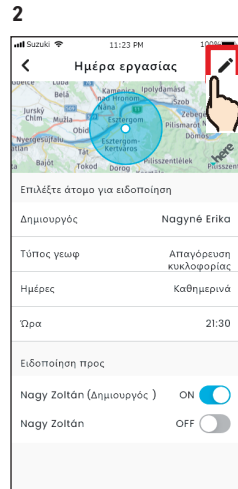

Όταν εμφανιστεί η οθόνη λεπτομέρειες ρυθμίσεων ειδοποίησης γεωφράκτη/απαγόρευσης κυκλοφορίας, πατήστε το [✎].

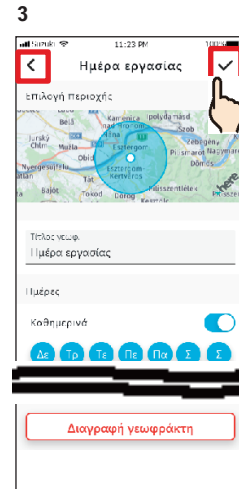

Όταν εμφανιστεί η οθόνη λεπτομέρειες ρυθμίσεων ειδοποίησης γεωφράκτη/απαγόρευσης κυκλοφορίας, αλλάξτε τα τμήματα που θέλετε να αλλάξετε και, στη συνέχεια, πατήστε το [✓] για να αποθηκεύσετε τη ρύθμιση.

*Για να διαγράψετε το τροποποιημένο περιεχόμενο και να επιστρέψετε στην οθόνη λεπτομέρειες ρυθμίσεων ειδοποίησης γεωφράκτη/απαγόρευσης κυκλοφορίας, πατήστε [<] στην επάνω αριστερή γωνία.

NOTE:

- Τροποποίηση της ρύθμισης μπορεί να γίνει μόνο από τον χρήστη που δημιούργησε τη ρύθμιση.
- Οι χρήστες που πρόκειται να ειδοποιηθούν με τις ειδοποιήσεις γεωφράκτη/απαγόρευσης κυκλοφορίας μπορούν να αφαιρεθούν ή να προσθέσουν τον εαυτό τους ακόμα κι αν δεν είναι οι χρήστες που δημιούργησαν τη ρύθμιση.
- URL Πολιτικής απορρήτου SUZUKI CONNECT
⇒ <https://wb01cs.sc.eur.connect.suzuki/portal/countryList?type=policy>

Διαγραφή ρυθμίσεων ειδοποίησης γεωφράκτη/απαγόρευσης κυκλοφορίας

Υπάρχουν δύο τρόποι διαγραφής ειδοποιήσεων γεωφράκτη/απαγόρευσης κυκλοφορίας.

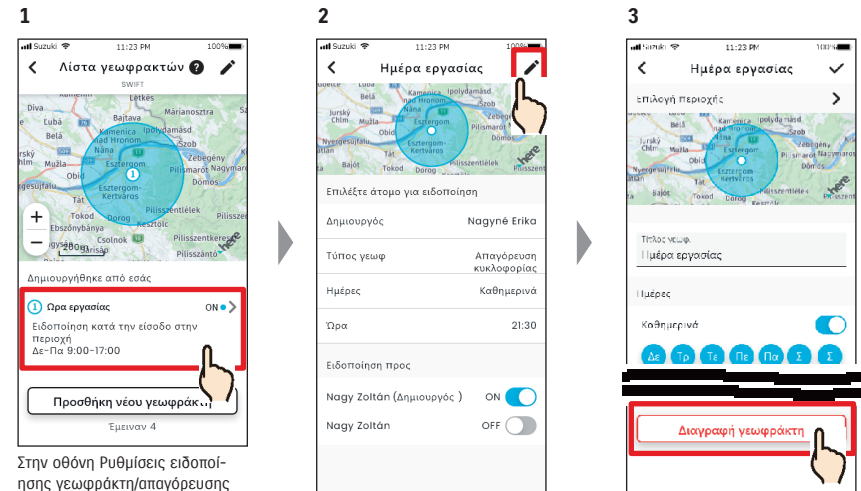

Στην οθόνη Ρυθμίσεις ειδοποίησης γεωφράκτη/απαγόρευσης κυκλοφορίας, πατήστε τη ρύθμιση γεωφράκτη/απαγόρευσης κυκλοφορίας που θέλετε να διαγράψετε.

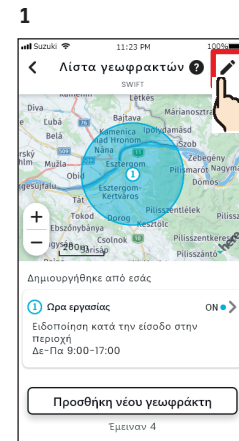

Πατήστε [✎] στην οθόνη Ρυθμίσεις ειδοποίησης γεωφράκτη/απαγόρευσης κυκλοφορίας.

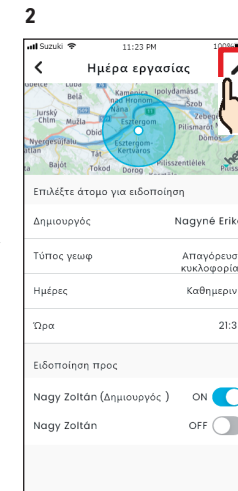

Όταν εμφανιστεί η οθόνη λεπτομέρειες ρυθμίσεων ειδοποίησης γεωφράκτη/απαγόρευσης κυκλοφορίας, πατήστε [✎].

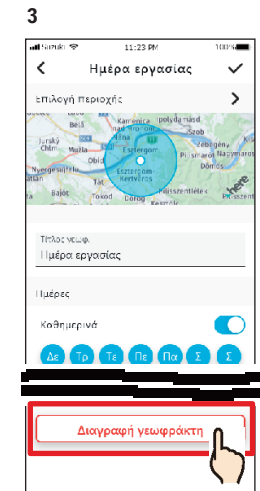

Όταν εμφανιστεί η οθόνη Επεξεργασία ρυθμίσεων ειδοποίησης γεωφράκτη/απαγόρευσης κυκλοφορίας, πατήστε [Διαγραφή γεωφράκτη] για να διαγράψετε τη ρύθμιση ειδοποίησης γεωφράκτη/απαγόρευσης κυκλοφορίας.

NOTE:

- Διαγραφή της ρύθμισης μπορεί να γίνει μόνο από τον χρήστη που δημιούργησε τη ρύθμιση.
- Εάν ο Δευτερεύων χρήστης ακυρώσει τη συνδρομή του, θα ακυρωθεί επίσης και η ειδοποίηση γεωφράκτη/απαγόρευσης κυκλοφορίας.
- URL Πολιτικής απορρήτου SUZUKI CONNECT
⇒ <https://wb01cs.sc.eur.connect.suzuki/portal/countryList?type=policy>

2-7-9. Ρυθμίσεις θέματος

Μπορείτε να επιλέξετε την εμφάνιση της εφαρμογής SUZUKI CONNECT μεταξύ Φωτεινού και Σκοτεινού.

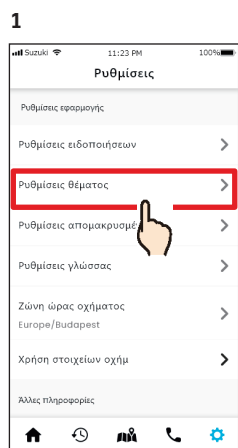

Στην οθόνη Ρυθμίσεις, πατήστε [Ρυθμίσεις θέματος].

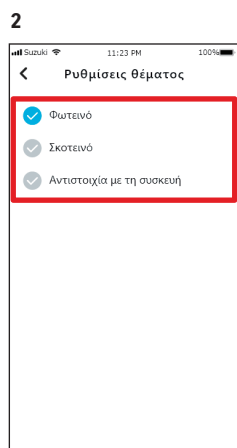

Εμφανίζεται η οθόνη Ρυθμίσεις θέματος.

● Μπορείτε να επιλέξετε μεταξύ των στοιχείων «Φωτεινό», «Σκοτεινό» και «Αντιστοιχία με τη συσκευή». Η επιλογή «Αντιστοιχία με τη συσκευή» δεν εμφανίζεται σε ορισμένες συσκευές με λειτουργικό σύστημα Android.

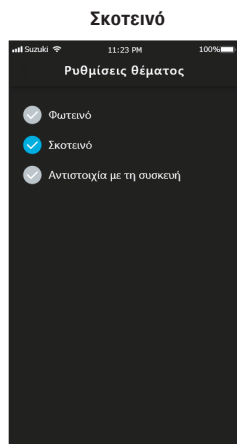
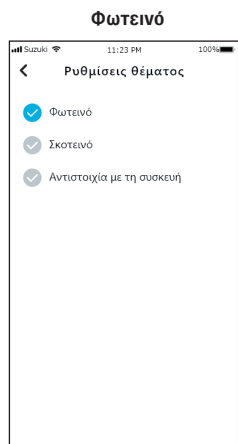

2-7-10. Ρυθμίσεις απομακρυσμένου PIN

Μπορείτε να ορίσετε/αλλάξετε το απομακρυσμένο PIN. Το απομακρυσμένο PIN χρησιμοποιείται για επαλήθευση ταυτότητας για απομακρυσμένες λειτουργίες.

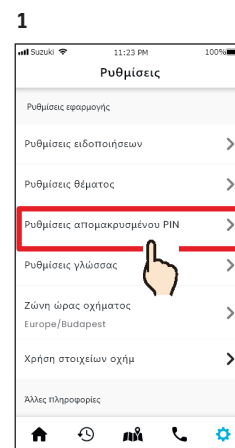

Στην οθόνη Ρυθμίσεις, πατήστε [Ρυθμίσεις απομακρυσμένου PIN].

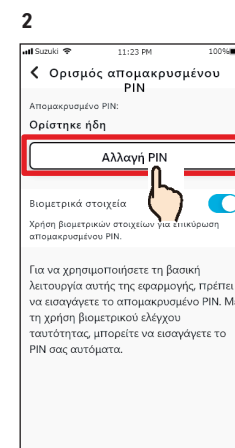

Όταν εμφανιστεί η οθόνη επαναφοράς απομακρυσμένου PIN, πατήστε [Αλλαγή PIN].

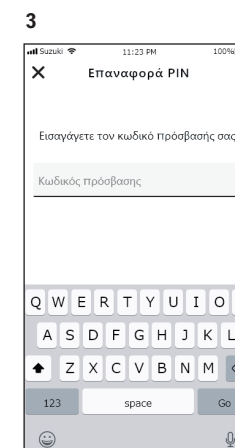

Εισαγάγετε τον κωδικό πρόσβασής σας που έχετε ορίσει για τη συνδρομή σας.

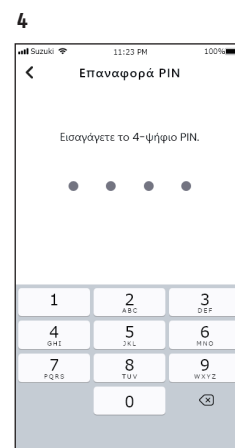

Εισαγάγετε το νέο σας απομακρυσμένο PIN.

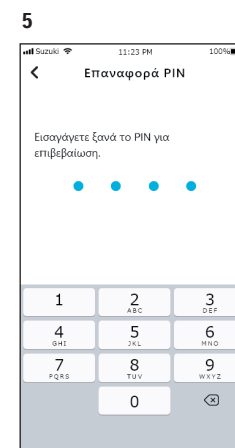

Εισαγάγετε το ξανά για επιβεβαίωση.

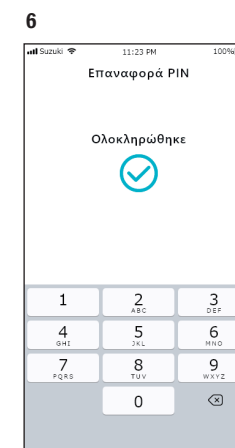

Η επαναφορά απομακρυσμένου PIN ολοκληρώθηκε.

2-7-10. Ρυθμίσεις απομακρυσμένου PIN

7

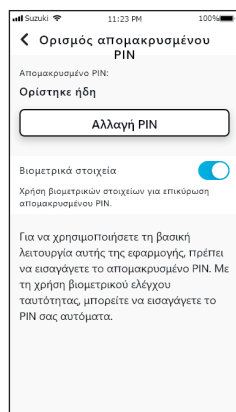

Θα επιστρέψετε αυτόματα στην οθόνη επαναφοράς απομακρυσμένου PIN.

2-7-11. Ρυθμίσεις γλώσσας

Μπορείτε να ορίσετε τη γλώσσα που θα χρησιμοποιηθεί στην εφαρμογή SUZUKI CONNECT.

1

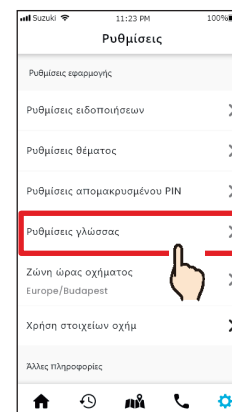

Πατήστε [Ρυθμίσεις γλώσσας] στην οθόνη Ρυθμίσεις.

2

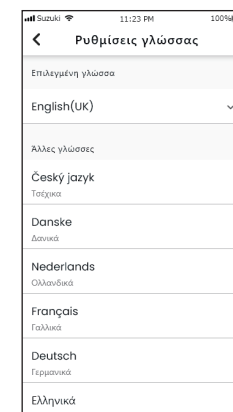

Επιλέξτε και ορίστε τη γλώσσα που θα χρησιμοποιηθεί στην εφαρμογή SUZUKI CONNECT.

Γλώσσες που υποστηρίζονται από την εφαρμογή SUZUKI CONNECT

Η εφαρμογή SUZUKI CONNECT υποστηρίζει τις ακόλουθες γλώσσες.

- Čeština | Τσέχικα
- Dansk | Δανικά
- Deutsch | Γερμανικά
- Ελληνικά | Ελληνικά
- English | Αγγλικά
- Español | Ισπανικά
- Français | Γαλλικά
- Magyar | Ουγγρικά
- Italiano | Ιταλικά
- Nederlands | Ολλανδικά
- Norsk | Νορβηγικά
- Polskie | Πολωνικά
- Português | Πορτογαλικά
- Română | Ρουμανικά
- Slovenský | Σλοβακικά
- Svenska | Σουηδικά
- suomi | Φινλανδικά
- עברית | Εβραϊκά

NOTE:

- URL Πολιτικής απορρήτου SUZUKI CONNECT
⇒ <https://wb01cs.cs.eur.connect.suzuki/portal/countryList?type=policy>

2-7-12. Ρυθμίσεις ζώνης ώρας

Πληροφορίες για την τοπική ώρα (ζώνη ώρας και θερινή ώρα)

< Πληροφορίες για τη ζώνη ώρας >

Η εφαρμογή SUZUKI CONNECT μπορεί να χρησιμοποιηθεί σε πολλές ζώνες ώρας. Για παράδειγμα, εάν έχει αλλάξει η διεύθυνσή σας και η ζώνη ώρας, αλλάξτε τη ρύθμιση ζώνης ώρας.

Για τις ακόλουθες λειτουργίες, η εφαρμογή SUZUKI CONNECT χρησιμοποιεί τη ζώνη ώρας της χώρας/περιοχής που καταχωρίστηκε.

- Ιστορικό οδήγησης
- Ειδοποιήσεις αναμμένου κινητήρα
- Ειδοποιήσεις γεωφράκτη/απαγόρευσης κυκλοφορίας

< Πληροφορίες για τη θερινή ώρα >

Εάν η χώρα/περιοχή που επιλέξατε χρησιμοποιεί τη θερινή ώρα, η εφαρμογή SUZUKI CONNECT θα χρησιμοποιήσει αυτή την ώρα.

< Πώς διαχειρίζεται η ώρα όταν αλλάζει η ζώνη ώρας >

Όταν αλλάξει η ζώνη ώρας, η ρύθμιση ώρας για το Ιστορικό οδήγησης/γεωφράκτη κ.λπ. διαφέρει από αυτή που είχε οριστεί, επομένως στην εφαρμογή SUZUKI CONNECT, η ώρα που είχε οριστεί για το Ιστορικό οδήγησης/γεωφράκτη κ.λπ. πριν από την αλλαγή της ζώνης ώρας θα εμφανίζεται με ένα σύμβολο ζώνης ώρας.

Παράδειγμα οθόνης ιστορικού οδήγησης

16:30	1:34	63.5	6.1
	Tip	km	l/km
	Nagy Zoltán		

NOTE:

- Εάν αλλάξει η ζώνη ώρας, οι ειδοποιήσεις γεωφράκτη ή αναμμένου κινητήρα ενδέχεται να μην λαμβάνονται στην προβλεπόμενη ώρα/χρονική περίοδο. Επίσης, η ώρα μπορεί να εμφανίζεται εσφαλμένα στο ιστορικό οδήγησης.
- Από προεπιλογή, η ζώνη ώρας στο SUZUKI CONNECT έχει οριστεί σε αυτήν της χώρας που υποδεικνύεται στη σύμβαση SUZUKI CONNECT.
- Μόνο οι Κύριοι χρήστες μπορούν να ορίσουν τη ζώνη ώρας.
- Δευτερεύοντες χρήστες δεν μπορούν να ορίσουν τη ζώνη ώρας και πρέπει να χρησιμοποιήσουν αυτήν που έχει ορίσει ο Κύριος χρήστης. Εξαιτίας αυτού, κάποια στιγμή η ζώνη ώρας μπορεί να διαφέρει από αυτή της θέσης του οχήματος.
- Εάν χρησιμοποιείτε το SUZUKI CONNECT με πολλά οχήματα, η ζώνη ώρας μπορεί να ρυθμιστεί για μεμονωμένα οχήματα.
- Εάν η θερινή ώρα αλλάξει σε τυπική ώρα ή η τυπική ώρα αλλάξει σε θερινή ώρα ενώ έχουν οριστεί ειδοποιήσεις γεωφράκτη ή απαγόρευσης κυκλοφορίας, οι ειδοποιήσεις ενδέχεται να μην φτάνουν στο smartphone σας, να φτάσουν δύο φορές ή να φτάσουν αργά.

Ρυθμίσεις ζώνης ώρας

1

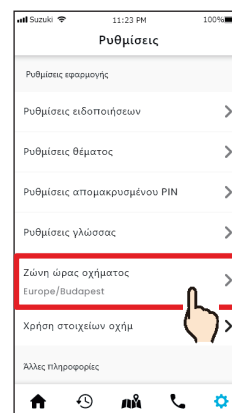

Πατήστε [Ζώνη ώρας οχήματος] στην οθόνη Ρυθμίσεις.

2

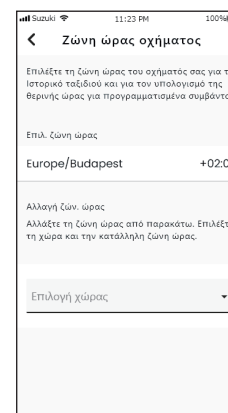

Θα εμφανιστεί η οθόνη για τη ρύθμιση της ζώνης ώρας που χρησιμοποιείται στην εφαρμογή SUZUKI CONNECT.

2

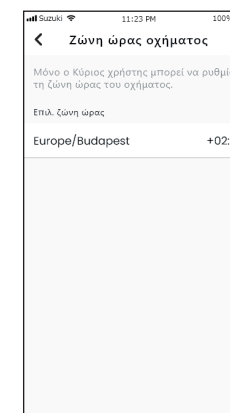

Επιλέγοντάς το, θα εμφανιστεί η ζώνη ώρας που χρησιμοποιείται στην εφαρμογή SUZUKI CONNECT.

Αλλαγή ζώνης ώρας

1

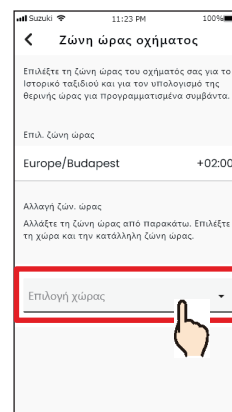

Για να αλλάξετε τη ζώνη ώρας που χρησιμοποιείται στην εφαρμογή SUZUKI CONNECT, πατήστε [Επιλογή χώρας].

2

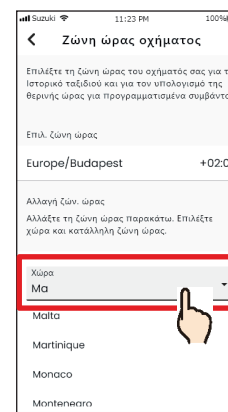

Επιλέξτε τη ζώνη ώρας που θα χρησιμοποιηθεί στην εφαρμογή SUZUKI CONNECT. Μπορείτε επίσης να πραγματοποιήσετε αναζήτηση βάσει κειμένου.

3

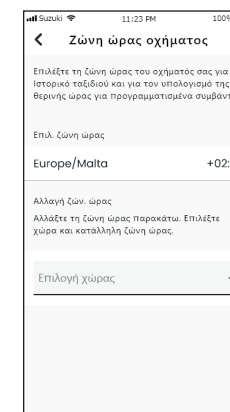

Μόλις κάνετε την επιλογή σας, η ζώνη ώρας που χρησιμοποιείται στην εφαρμογή SUZUKI CONNECT θα αλλάξει.

2-7-13. Χρήση πληροφοριών οχήματος

Χρήση πληροφοριών θέσης οχήματος

Στην εφαρμογή SUZUKI CONNECT, ο Κύριος χρήστης μπορεί να επιλέξει να μη χρησιμοποιεί πληροφορίες θέσης οχήματος.

Εάν δεν επιτρέψετε τη χρήση των πληροφοριών θέσης οχήματος, οι ακόλουθες λειτουργίες θα απενεργοποιηθούν εν μέρει ή πλήρως.

- Εντοπιστής σταθμευμένου οχήματος / Κοινή χρήση θέσης σταθμευμένου οχήματος
- Ιστορικό οδήγησης
- Ειδοποιήσεις γεωφράκτη/απαγόρευσης κυκλοφορίας
- Αναζήτηση dealer

Η επιλογή του Κύριου χρήστη θα ισχύει για όλους τους χρήστες που χρησιμοποιούν από κοινού το όχημα.

Αλλαγή αδειών χρήσης πληροφοριών θέσης οχήματος KY

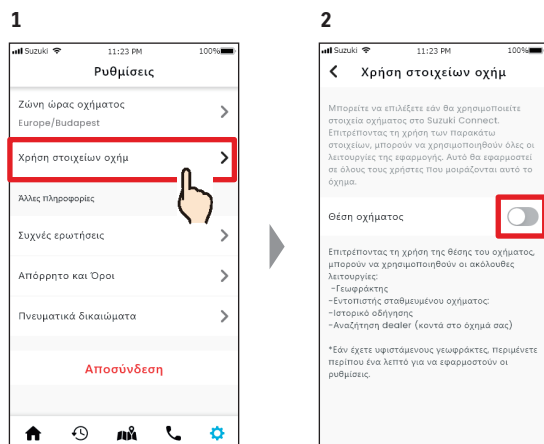

1 Πατήστε [Χρήση στοιχείων οχήμ] στην οθόνη Ρυθμίσεις.

2 Αλλάξτε τις άδειες χρήσης στοιχείων θέσης οχήματος.

NOTE:

- Μόνο ο Κύριος χρήστης μπορεί να αλλάξει τις ρυθμίσεις πληροφοριών θέσης οχήματος.
- Εάν χρησιμοποιείτε το SUZUKI CONNECT με πολλαπλά οχήματα, μπορείτε να αλλάξετε τις ρυθμίσεις.
- Μετά την αλλαγή των ρυθμίσεων, ενδέχεται να χρειαστούν μερικά λεπτά για να εφαρμοστούν. Όταν αλλάξει η λειτουργία, η ρύθμιση έχει ολοκληρωθεί.
- Ο Έλεγχος θέσης οχήματος/Κοινή χρήση θέσης οχήματος χρησιμοποιεί τις πληροφορίες θέσης του οχήματος για να εμφανίσει στον χάρτη πού είναι σταθμευμένο το όχημα.
- Το Ιστορικό οδήγησης χρησιμοποιεί πληροφορίες θέσης του οχήματος για να εμφανίσει τα σημεία αρχής/τέλους της οδήγησης στον χάρτη.
- Οι ειδοποιήσεις γεωφράκτη/απαγόρευσης κυκλοφορίας χρησιμοποιούν τις πληροφορίες θέσης του οχήματος για να εντοπίσουν πότε το όχημα εισέρχεται, φεύγει ή δεν βρίσκεται μέσα σε μια καθορισμένη περιοχή. Αυτές οι λειτουργίες κάνουν εκτιμήσεις με βάση τις πληροφορίες θέσης του οχήματος, αλλά δεν παρακολουθούν τη θέση του οχήματος.
- Η Αναζήτηση dealer χρησιμοποιεί πληροφορίες θέσης του οχήματος για αναζήτηση dealer της SUZUKI κοντά στο όχημα.
- URL Πολιτικής απορρήτου SUZUKI CONNECT
⇒ <https://wb01cs.sc.eur.connect.suzuki/portal/countryList?type=policy>

2-7-14. Συχνές ερωτήσεις

Μπορείτε να δείτε τις συχνές ερωτήσεις σχετικά με την εφαρμογή SUZUKI CONNECT.

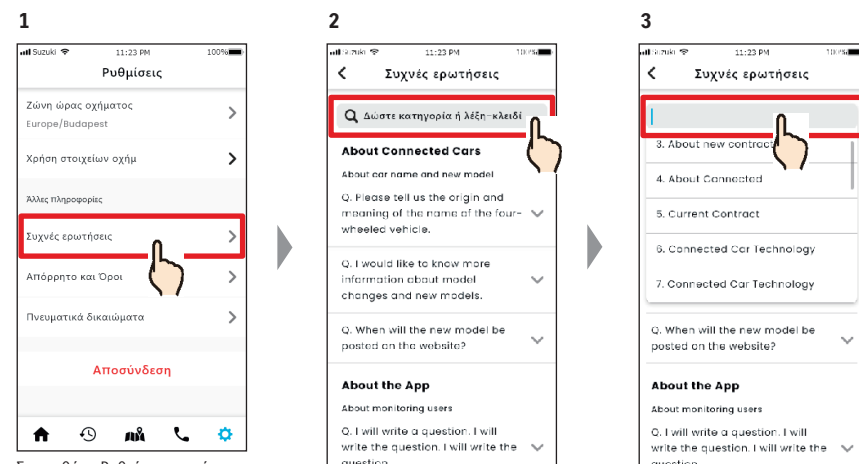

1 Στην οθόνη Ρυθμίσεις, πατήστε [Συχνές ερωτήσεις].

2 Θα εμφανιστεί μια λίστα με συχνές ερωτήσεις. Επιλέξτε την ερώτηση που θέλετε να δείτε και θα εμφανιστεί η απάντηση.

3 Πατήστε το κουμπί Αναζήτηση για να πραγματοποιήσετε αναζήτηση στις Συχνές ερωτήσεις με βάση ελεύθερο κείμενο και φιλτράρετε τις ερωτήσεις ανά τύπο.

2-7-15. Όροι και προϋποθέσεις / Πολιτική απορρήτου

Μπορείτε να δείτε τους Όρους και προϋποθέσεις και την Πολιτική απορρήτου. Πρέπει να τα αποδεχθείτε πριν χρησιμοποιήσετε το SUZUKI CONNECT.

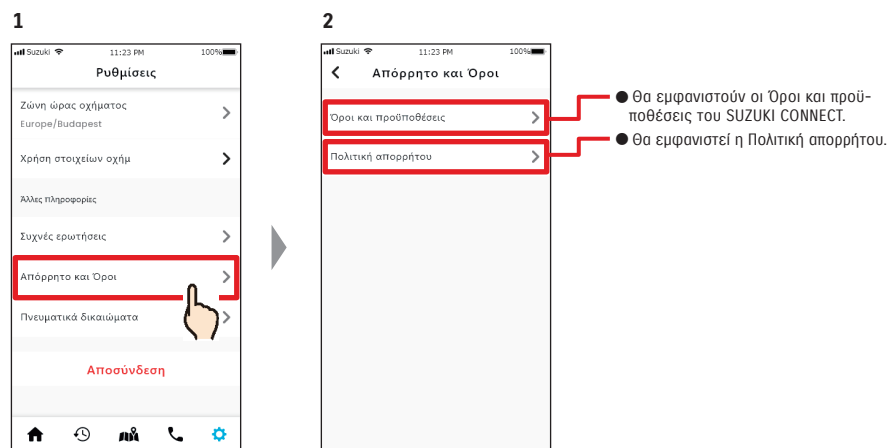

1
Στην οθόνη Ρυθμίσεις, πατήστε [Απόρρητο και Όροι].

2
Θα εμφανιστούν οι Όροι και προϋποθέσεις και η Πολιτική απορρήτου.

2-7-16. Copyright

Μπορείτε να δείτε το Copyright.

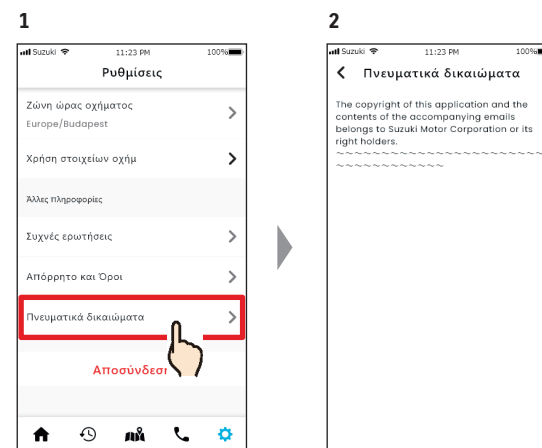

1
Στην οθόνη Ρυθμίσεις, πατήστε [Πνευματικά δικαιώματα].

2
Εμφανίζεται το Copyright.

NOTE: ● Μπορεί να διαφέρει από το πραγματικό περιεχόμενο που εμφανίζεται στην εφαρμογή.

2-7-17. Αποσύνδεση

Αποσύνδεση από την εφαρμογή SUZUKI CONNECT.

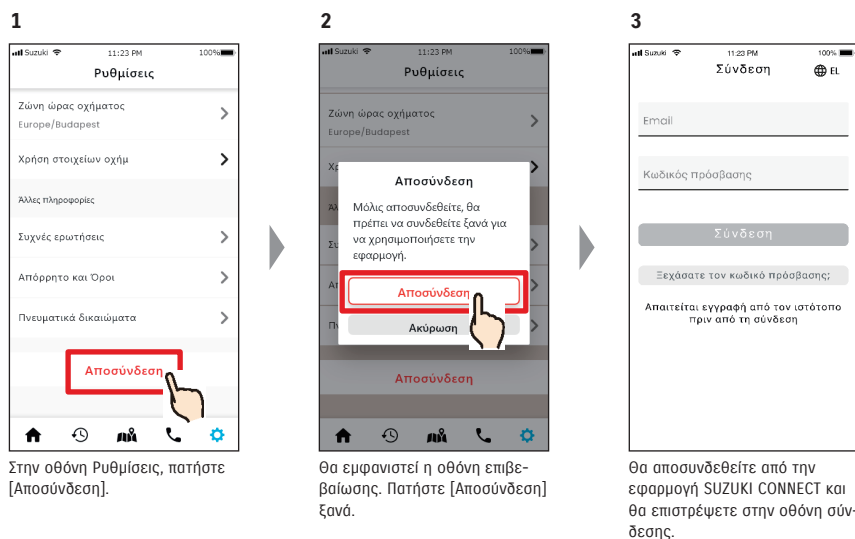

NOTE: ● Θα χρειαστεί να συνδεθείτε ξανά για να χρησιμοποιήσετε την εφαρμογή.

3

Κεφάλαιο 3 Τρόπος χρήσης της εφαρμογής SUZUKI CONNECT (Άλλα)

3-1. Όταν χρησιμοποιείτε πολλά οχήματα

3-1-1. Πώς να αλλάξετε όχημα

Εάν χρησιμοποιείτε το SUZUKI CONNECT με δύο ή περισσότερα οχήματα, μπορείτε να αλλάξετε το όχημα που εμφανίζεται στην Αρχική οθόνη.

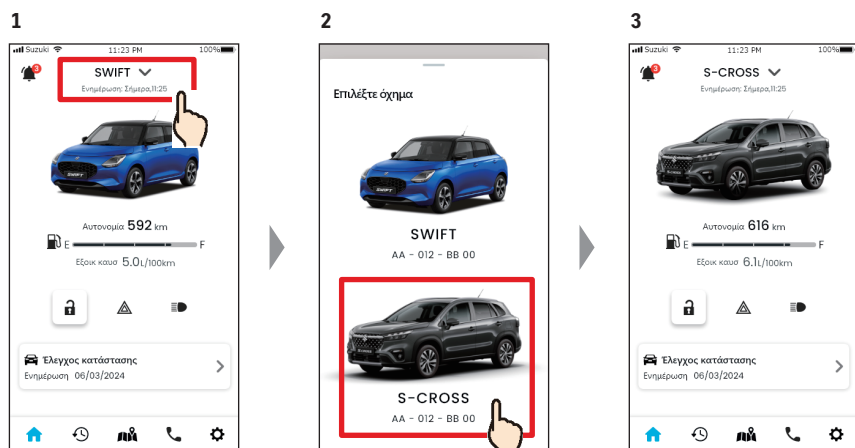

Στην Αρχική οθόνη, πατήστε εκεί που εμφανίζεται το όνομα του μοντέλου.

Όταν εμφανιστούν τα οχήματα που χρησιμοποιείτε, επιλέξτε το όχημα που θέλετε να εμφανίζεται στην Αρχική οθόνη. Εάν έχει καταχωριστεί, θα εμφανιστεί ο αριθμός πινακίδας.

Η εικόνα στην Αρχική οθόνη αλλάζει στο επιλεγμένο όχημα.

NOTE:

- Δεν μπορείτε να χρησιμοποιήσετε την εφαρμογή SUZUKI CONNECT για να προσθέσετε νέο όχημα (ξεκινήστε να χρησιμοποιείτε την υπηρεσία ή εγγραφείτε ως δευτερεύων χρήστης). Αυτό πρέπει να γίνει από τον ιστότοπο μελών.
- Εάν θέλετε να διαγράψετε το όχημα, ανατρέξτε στα παρακάτω:
Ακύρωση οχήματος με σύμβαση ⇒ 4-1-1. Ακύρωση της σύμβασης
Απόρριψη αποδοχής να είστε δευτερεύων χρήστης ⇒ 2-7-3. Πληροφορίες οχήματος
- Εάν έχετε πολλαπλά οχήματα, οι παρακάτω λειτουργίες μπορούν να χρησιμοποιηθούν ανεξάρτητα από το όχημα που επιλέγετε.
 - Ειδοποιήσεις: Ειδοποιήσεις για όλα τα οχήματα που είναι καταχωρισμένα με το ίδιο ID χρήστη θα αποστέλλονται στο smartphone σας.
 - Λίστα ειδοποιήσεων: Μπορείτε να ελέγξετε τις ειδοποιήσεις όλων των οχημάτων από την οθόνη Ειδοποιήσεις. Μπορείτε επίσης να φιλτράρετε την προβολή για μεμονωμένα οχήματα. ⇒ 3-1-2. Ειδοποιήσεις
 - Ρυθμίσεις: Επιλέξτε όχημα όταν χρησιμοποιείτε τις ρυθμίσεις. ⇒ 3-1-3. Ρυθμίσεις

3-1-2. Ειδοποιήσεις

Στην οθόνη Ειδοποιήσεις μπορείτε να επιλέξετε την ειδοποίηση του οχήματος που θα εμφανίζεται.

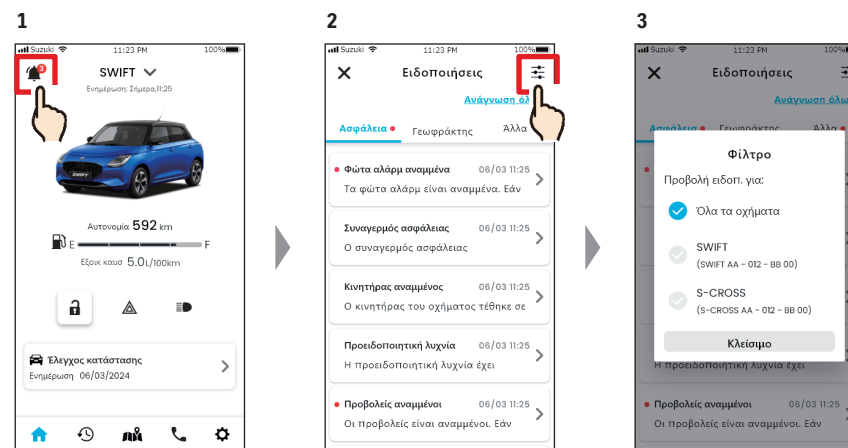

Στην Αρχική οθόνη, πατήστε [🔔].

Όταν εμφανιστεί η οθόνη Ειδοποιήσεις, πατήστε [☰].

Επιλέξτε το όχημα για το οποίο θέλετε να εμφανίζονται ειδοποιήσεις. Πριν από τη ρύθμιση, εμφανίζονται ειδοποιήσεις για όλα τα οχήματα.

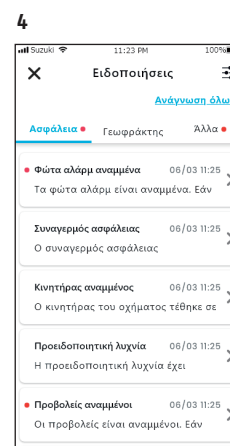

Θα εμφανιστεί μια λίστα ειδοποιήσεων για το επιλεγμένο όχημα. ⇒ 2-2. Ειδοποιήσεις

NOTE:

- Εάν διαθέτετε πολλά οχήματα, το όνομα και ο αριθμός πινακίδας του οχήματος θα εμφανίζονται στην οθόνη λεπτομερειών ειδοποίησης για να είναι πιο εύκολο να καταλάβετε ποιο όχημα αφορά η ειδοποίηση.

3-1-3. Ρυθμίσεις

Στην οθόνη Ρυθμίσεις, μπορείτε να επιλέξετε και ορίσετε τα στοιχεία που μπορούν να οριστούν/ελεγχθούν για κάθε όχημα.

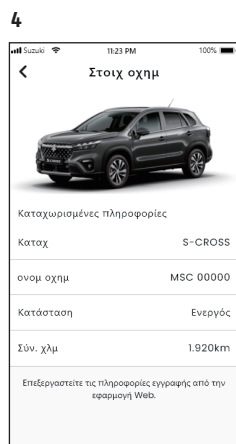
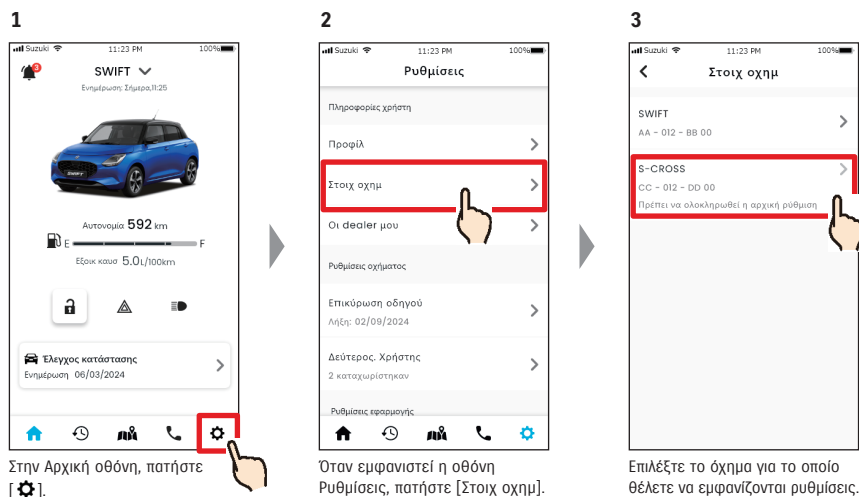

Εμφανίζονται οι ρυθμίσεις για το επιλεγμένο όχημα.
⇒ 2-7. Ρυθμίσεις

- NOTE:**
- Εάν χρησιμοποιείτε πολλά οχήματα, θα εμφανιστεί η οθόνη επιλογής οχήματος για τις ακόλουθες ρυθμίσεις.
 - Πληροφορίες οχήματος
 - Οι dealer μου
 - Επικύρωση οδηγού
 - Ρυθμίσεις δευτερευόντων χρηστών
 - Ρυθμίσεις ειδοποιήσεων
 - Ζώνη ώρας οχήματος
 - Χρήση πληροφοριών οχήματος
 - Πολιτική απορρήτου
 - Όροι και προϋποθέσεις

3-2-1. Εάν ξεχάσετε τον κωδικό πρόσβασής σας

Εκτελέστε τα παρακάτω βήματα για να επαναφέρετε τον κωδικό πρόσβασής σας.

1

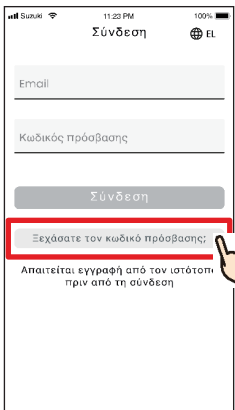

Στην οθόνη σύνδεσης, πατήστε [Ξεχάσατε τον κωδικό πρόσβασης;].

2

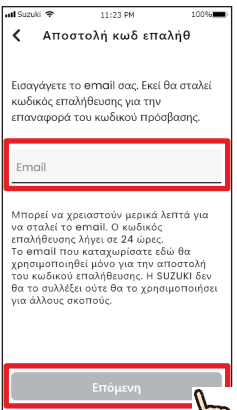

Εισαγάγετε τη διεύθυνση email σας στο πεδίο Email και πατήστε [Επόμενη].

3

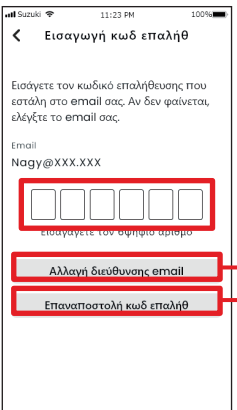

Εισαγάγετε τον κωδικό επαλήθευσης που εστάλη στο email σας. Αν δεν φαίνεται, ελέγξτε το email σας.

Εάν δεν λάβετε το email με τον κωδικό επαλήθευσης,
1 Πατήστε για να εισαγάγετε ξανά τη διεύθυνση email σας.
2 Πατήστε για επαναποστολή του κωδικού επαλήθευσης.

4

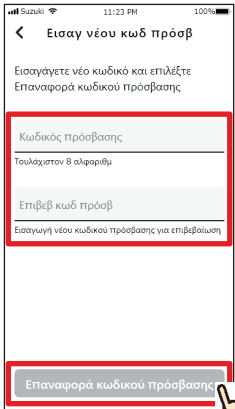

Εισαγάγετε τον νέο σας κωδικό πρόσβασης και πατήστε [Επαναφορά κωδικού πρόσβασης]. Εάν χρησιμοποιηθούν μη έγκυροι χαρακτήρες, θα εμφανιστεί σφάλμα.

5

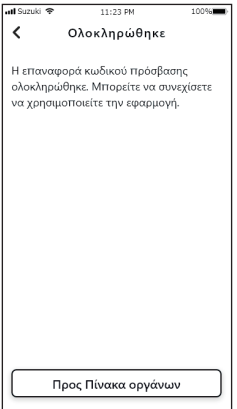

Η επαναφορά κωδικού πρόσβασης ολοκληρώθηκε.

NOTE:

- Πληροφορίες για τους κανόνες κωδικού πρόσβασης
 - Ο κωδικός πρόσβασης δεν μπορεί να οριστεί με την ίδια λέξη που είχε οριστεί την τελευταία φορά.
 - Μπορεί να οριστεί σε 8 ή περισσότερους αλφαριθμητικούς χαρακτήρες, με τουλάχιστον ένα ψηφίο και ένα γράμμα. (Μπορείτε επίσης να χρησιμοποιήσετε ορισμένα σύμβολα, ! " # \$ % & ' () * , - . / : ; < > ? @ [] ^ _ ` { | } ~)
- URL Πολιτικής απορρήτου SUZUKI CONNECT
 ⇨ <https://wb01cs.sc.eur.connect.suzuki/portal/countryList?type=policy>

3-3-1. Χρήση της εφαρμογής κατά τη διάρκεια της συντήρησης

Η χρήση του SUZUKI CONNECT μπορεί να ανασταλεί προσωρινά εάν το όχημα βρίσκεται σε συνεργείο για συντήρηση. Όσο η χρήση της εφαρμογής είναι σε αναστολή, λειτουργίες όπως η απομακρυσμένη λειτουργία και οι ειδοποιήσεις δεν θα είναι διαθέσιμες. Όταν ολοκληρωθεί η συντήρηση, η χρήση της υπηρεσίας θα αποκατασταθεί αυτόματα.

Οθόνη της εφαρμογής όταν η χρήση είναι περιορισμένη

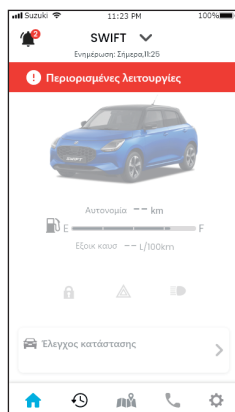

- Οθόνη κατά τη διάρκεια της συντήρησης και λειτουργίες που δεν μπορούν να χρησιμοποιηθούν
 - Αρχική οθόνη ⇒ 2-1. Αρχική οθόνη
Ολόκληρη η οθόνη εμφανίζεται με γκρι χρώμα και δεν είναι δυνατή η ενεργοποίηση των λειτουργιών που δεν μπορούν να χρησιμοποιηθούν κατά τη διάρκεια της συντήρησης.
* Η αυτονομία και η μέση κατανάλωση καυσίμου δεν εμφανίζονται.
* Το υπολειπόμενο καύσιμο εμφανίζεται ως η ποσότητα πριν από τη συντήρηση.
 - Ειδοποιήσεις που δεν λαμβάνονται
 - Ειδοποίηση προειδοποιητικής λυχνίας ⇒ 2-2-2. Ειδοποίηση προειδοποιητικής λυχνίας
 - Ειδοποιήσεις κατάστασης ⇒ 2-2-3. Ειδοποιήσεις κατάστασης
 - Ειδοποιήσεις ασφάλειας (Ειδοποιήσεις συναγερμού ασφαλείας, Ειδοποιήσεις αναμμένου κινητήρα (Εκκίνηση κινητήρα)) ⇒ 2-2-5. Ειδοποιήσεις ασφάλειας
 - Απομακρυσμένη λειτουργία
 - Απομακρυσμένο κλείδωμα/ξεκλείδωμα ⇒ 2-2-3. Ειδοποιήσεις κατάστασης
 - Έλεγχος κατάστασης ⇒ 2-3. Έλεγχος κατάστασης
 - Υποστήριξη ⇒ 2-4. Υποστήριξη
 - Εντοπιστής σταθμευμένου οχήματος ⇒ 2-6. Εντοπιστής σταθμευμένου οχήματος
 - Ρυθμίσεις ⇒ 2-7. Ρυθμίσεις
- Λειτουργίες της εφαρμογής που μπορούν να χρησιμοποιηθούν κατά τη διάρκεια της συντήρησης
 - Έλεγχος ιστορικού οδήγησης ⇒ 2-5. Ιστορικό οδήγησης
 - Έλεγχος ειδοποιήσεων ⇒ 2-2. Ειδοποιήσεις
 - Ειδοποιήσεις που λαμβάνονται
 - Ειδοποίηση καμπάνιας ανάκλησης/σέρβις ⇒ 2-2-6. Ειδοποίηση καμπάνιας ανάκλησης/σέρβις
 - Ειδοποιήσεις συντήρησης ⇒ 2-2-7. Ειδοποιήσεις συντήρησης
 - Εναλλαγή οχημάτων (πολλαπλά οχήματα) ⇒ 3-1-1. Πώς να αλλάξετε όχημα

3-4. Ρυθμίσεις smartphone

3-4-1. Χρήστες συσκευών Android

Τα στοιχεία «Άδεια ειδοποιήσεων», «Άδειες πληροφοριών θέσης» και «Ακύρωση λειτουργίας εξοικονόμησης ενέργειας» δεν μπορούν να αλλάξουν από τις Ρυθμίσεις στην εφαρμογή SUZUKI CONNECT. Αυτά πρέπει να αλλάξουν από τις ρυθμίσεις του smartphone.

Αυτή η ενότητα περιγράφει τη διαδικασία για το Google Pixel 5 (έκδοση Android 11).

Διαδικασία για να επιτρέπονται ειδοποιήσεις

Όταν επιτρέπετε ειδοποιήσεις, θα είναι διαθέσιμες στο smartphone σας οι ειδοποιήσεις push.

1. Πατήστε την [εφαρμογή Ρυθμίσεις] > [Εφαρμογές και ειδοποιήσεις] > [Πληροφορίες εφαρμογής] στο smartphone σας.
2. Πραγματοποιήστε κύλιση και πατήστε [SUZUKI CONNECT].
3. Ενεργοποιήστε το [Όλες οι ειδοποιήσεις SUZUKI CONNECT].

Διαδικασία για να επιτρέπεται η χρήση πληροφοριών θέσης

Εάν επιτρέψετε τη χρήση πληροφοριών θέσης, θα έχετε τη δυνατότητα να εμφανίζετε πληροφορίες θέσης και να υπολογίζετε την απόσταση με τις λειτουργίες Έλεγχος θέσης σταθμευμένου οχήματος και Ρυθμίσεις ειδοποιήσεων γεωφράκτη.

1. Πατήστε την [εφαρμογή Ρυθμίσεις] > [Θέση] στο smartphone σας.
2. Βεβαιωθείτε ότι η [Χρήση θέσης] είναι ενεργοποιημένη.
3. Πατήστε [Πρόσβαση εφαρμογής σε θέση] > [SUZUKI CONNECT].
4. Πατήστε [Να επιτρέπεται μόνο κατά τη χρήση της εφαρμογής].

Διαδικασία για ακύρωση της λειτουργίας εξοικονόμησης ενέργειας

Ακόμα κι αν ακολουθήσετε τη «Διαδικασία για να επιτρέπονται ειδοποιήσεις» ή τη «Διαδικασία για να επιτρέπεται η χρήση πληροφοριών θέσης», ενδέχεται να μη λάβετε την ειδοποίηση ή να μην μπορείτε να χρησιμοποιήσετε τις πληροφορίες θέσης. Σε τέτοιες περιπτώσεις, ενδέχεται να είναι ενεργοποιημένη η λειτουργία εξοικονόμησης ενέργειας, επομένως πρέπει να απενεργοποιήσετε τη λειτουργία εξοικονόμησης ενέργειας.

1. Πατήστε την [εφαρμογή Ρυθμίσεις] > [Μπαταρία] στο smartphone σας.
2. Πατήστε [Εξοικονόμηση μπαταρίας].
3. Πατήστε [Απενεργ. τώρα].

NOTE:

- Η διαδικασία ρυθμίσεων ενδέχεται να διαφέρει ανάλογα με το smartphone. Για λεπτομέρειες, ανατρέξτε στο εγχειρίδιο οδηγιών του smartphone που χρησιμοποιείτε.
- URL Πολιτικής απορρήτου SUZUKI CONNECT
⇒ <https://wb01cs.cs.eur.connect.suzuki/portal/countryList?type=policy>

3-4-2. Χρήστες συσκευών iOS

Δεν είναι δυνατή η αλλαγή των στοιχείων «Άδεια ειδοποιήσεων», «Άδειες θέσης» και «Επικύρωση με χρήση βιομετρικών στοιχείων» (ID προσώπου/ID αφής) από τις ρυθμίσεις της εφαρμογής SUZUKI CONNECT. Αυτά πρέπει να αλλάξουν στις ρυθμίσεις του smartphone.

Αυτή η ενότητα περιγράφει τη διαδικασία για το iOS έκδοσης 15.1.1.

Διαδικασία για να επιτρέπονται ειδοποιήσεις

Όταν επιτρέπετε ειδοποιήσεις, θα είναι διαθέσιμες στο smartphone σας οι ειδοποιήσεις push.

1. Πατήστε την [εφαρμογή Ρυθμίσεις] > [Ειδοποιήσεις] στο smartphone σας.
2. Πραγματοποιήστε κύλιση και πατήστε [SUZUKI CONNECT].
3. Ενεργοποιήστε το [Να επιτρέπονται ειδοποιήσεις].

Διαδικασία για να επιτρέπεται η χρήση πληροφοριών θέσης

Εάν επιτρέψετε τη χρήση πληροφοριών θέσης, θα έχετε τη δυνατότητα να εμφανίζετε πληροφορίες θέσης και να υπολογίζετε την απόσταση με τις λειτουργίες Έλεγχος θέσης σταθμευμένου οχήματος και Ρυθμίσεις ειδοποιήσεων γεωφράκτη.

1. Πατήστε την [εφαρμογή Ρυθμίσεις] > [Απόρρητο] > [Υπηρεσίες τοποθεσίας] στο smartphone σας.
2. Βεβαιωθείτε ότι οι [Υπηρεσίες τοποθεσίας] είναι ενεργοποιημένες.
3. Πραγματοποιήστε κύλιση και πατήστε [SUZUKI CONNECT].
4. Πατήστε [Κατά τη χρήση της εφαρμογής].

Άδεια χρήσης επικύρωσης με χρήση βιομετρικών στοιχείων (ID προσώπου / ID αφής)

Επιτρέποντας την επικύρωση με χρήση βιομετρικών στοιχείων, διευκολύνεται η απομακρυσμένη λειτουργία.

1. Πατήστε [εφαρμογή Ρυθμίσεις] > [ID προσώπου & κωδ. πρόσβασης] ή [ID αφής & κωδ. πρόσβασης] στο smartphone σας, και αν εμφανιστεί η οθόνη εισαγωγής κωδικού πρόσβασης, πληκτρολογήστε τον.
2. Πατήστε [Άλλες εφαρμογές].
3. Ενεργοποιήστε το [SUZUKI CONNECT].

NOTE:

- Για να χρησιμοποιήσετε επικύρωση με χρήση βιομετρικών στοιχείων (ID προσώπου / ID αφής), πρέπει να ενεργοποιήσετε τον κωδικό πρόσβασής σας. Ο κωδικός πρόσβασής σας είναι οι αλφαριθμητικοί χαρακτήρες που εισάγετε για να βελτιώσετε την ασφάλεια κατά το ξεκλείδωμα της συσκευής σας iOS. Για να ενεργοποιήσετε τον κωδικό πρόσβασης, εκτελέστε τα παρακάτω βήματα.
 1. Πατήστε την [εφαρμογή Ρυθμίσεις] > [ID προσώπου & κωδ. πρόσβασης] ή [ID αφής & κωδ. πρόσβασης] στο smartphone σας.
 2. Πραγματοποιήστε κύλιση και πατήστε [Ενεργοποίηση κωδ. πρόσβασης].
 3. Εισαγάγετε νέο κωδικό πρόσβασης.
- URL Πολιτικής απορρήτου SUZUKI CONNECT
⇒ <https://wb01cs.cs.eur.connect.suzuki/portal/countryList?type=policy>

4

Κεφάλαιο 4 Ακύρωση σύμβασης / Διαγραφή λογαριασμού

4-1-1. Ακύρωση της σύμβασης

Φροντίστε να ακυρώσετε τη σύμβαση SUZUKI CONNECT στις ακόλουθες περιπτώσεις.

- Εάν επιθυμείτε να σταματήσετε να χρησιμοποιείτε το SUZUKI CONNECT.
- Εάν πουλήσετε/μεταβιβάσετε το όχημά σας.

Ακόμα κι αν ακυρώσετε τη σύμβαση SUZUKI CONNECT, τα προσωπικά σας στοιχεία δεν θα διαγραφούν. Για να διαγράψετε τα προσωπικά σας στοιχεία, πρέπει επίσης να διαγράψετε τον λογαριασμό σας.

Διαδικασία ακύρωσης σύμβασης SUZUKI CONNECT

Η σύμβαση SUZUKI CONNECT μπορεί να ακυρωθεί στον ιστότοπο μελών SUZUKI CONNECT (<https://wb01cs.sc.eur.connect.suzuki/portal/userlogin>).



Ιστότοπος μελών

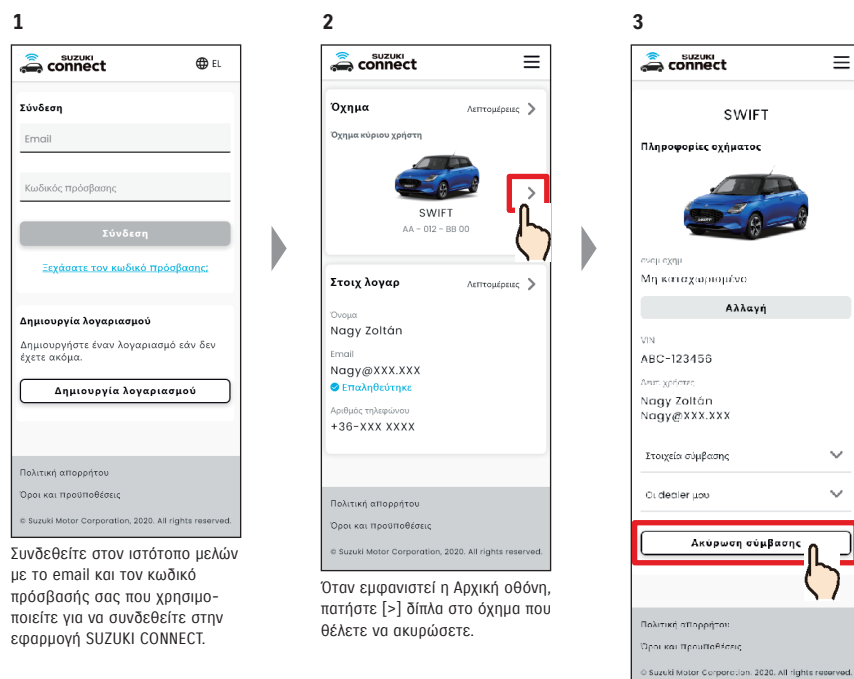

Συνδεθείτε στον ιστότοπο μελών με το email και τον κωδικό πρόσβασής σας που χρησιμοποιείτε για να συνδεθείτε στην εφαρμογή SUZUKI CONNECT.

Όταν εμφανιστεί η Αρχική οθόνη, πατήστε [>] δίπλα στο όχημα που θέλετε να ακυρώσετε.

Πραγματοποιήστε κύλιση προς τα κάτω και πατήστε [Ακύρωση σύμβασης] για να ξεκινήσει η διαδικασία ακύρωσης της σύμβασης.

CAUTION

- Εάν ακυρώσετε το SUZUKI CONNECT, όλες οι συνδεδεμένες υπηρεσίες θα πάψουν να είναι διαθέσιμες μόλις γίνει αποδεκτή η ακύρωση. Μπορείτε να συνδεθείτε στον ιστότοπο μελών με το ID χρήστη (διεύθυνση email) και τον κωδικό πρόσβασής σας, εάν ο λογαριασμός σας δεν έχει τεθεί σε αναστολή.
- Εάν η κατάσταση του οχήματος Ανάφλεξη ενεργ./Κινητήρας αναμμ. δεν έχει ενεργοποιηθεί για περισσότερες από 9 ημέρες, ρυθμίστε την κατάσταση Ανάφλεξη ενεργ./Κινητήρας αναμμ. και, στη συνέχεια πατήστε [Ακύρωση σύμβασης].

NOTE:

- Μπορείτε να ακυρώσετε τη σύμβαση SUZUKI CONNECT ανά πάσα στιγμή.
- Κάντε κλικ εδώ για διευκρινίσεις όσον αφορά την ιδιότητα μέλους.
=> 1-2-3. Κύριος χρήστης και δευτερεύων χρήστης
- Ακόμη και αφού ακυρώσετε τη σύμβαση SUZUKI CONNECT, μπορείτε να χρησιμοποιήσετε την υπηρεσία ξανά με τη δημιουργία άλλης σύμβασης. Για να δημιουργήσετε σύμβαση, επικοινωνήστε με dealer της SUZUKI.

4-2-1. Διαγραφή λογαριασμού

Διαδικασία διαγραφής λογαριασμού (Από την εφαρμογή SUZUKI CONNECT)

Η σύμβαση SUZUKI CONNECT μπορεί να διαγραφεί από την εφαρμογή.

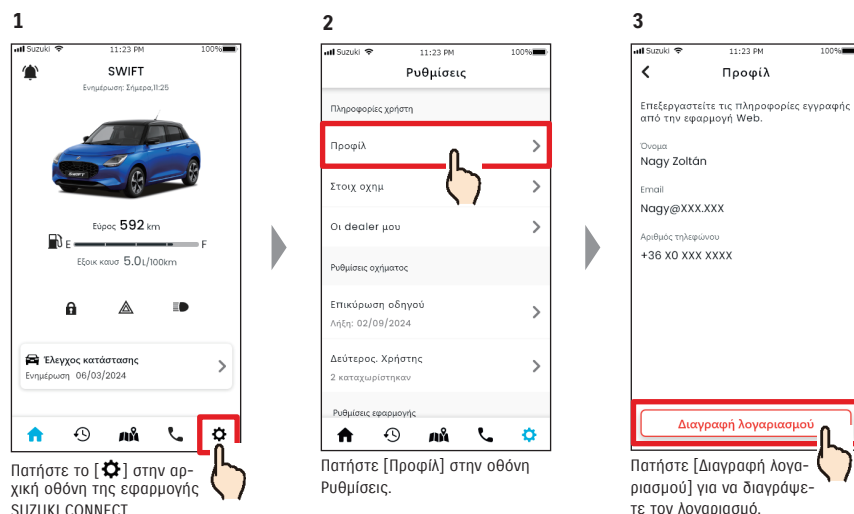

NOTE:

- Εάν διαγράψετε τον λογαριασμό σας μέσω της εφαρμογής SUZUKI CONNECT, την ίδια στιγμή θα ακυρωθεί και η σύμβασή σας.
- Μπορεί να χρειαστεί λίγος χρόνος για να ολοκληρωθεί η διαγραφή λογαριασμού. Μόλις διαγραφεί ο λογαριασμός σας, δεν θα μπορείτε πλέον να συνδεθείτε στην εφαρμογή SUZUKI CONNECT.
- Τα στοιχεία του πελάτη που καταχωρίστηκαν στο SUZUKI CONNECT περιλαμβάνουν τα προσωπικά στοιχεία του πελάτη, όπως όνομα και διεύθυνση e-mail. Η διακοπή χρήσης αυτών λέγεται διαγραφή του λογαριασμού. Κάντε κλικ εδώ για την περιγραφή του λογαριασμού.
⇒ 1-2-3. Κύριος χρήστης και δευτερεύων χρήστης
- Μόλις διαγραφεί ο λογαριασμός, δεν είναι δυνατή η επαναφορά των καταχωρισμένων πληροφοριών.
- Δεν μπορείτε να διαγράψετε τον λογαριασμό σας στις ακόλουθες περιπτώσεις.
 - Όταν υπάρχει δευτερεύων χρήστης που έχει προσκληθεί.

Διαδικασία διαγραφής λογαριασμού (Από τον ιστότοπο μελών SUZUKI CONNECT)

Η σύμβαση SUZUKI CONNECT μπορεί να διαγραφεί από τον ιστότοπο μελών SUZUKI CONNECT (<https://wb01cs.sc.eur.connect.suzuki/portal/userlogin>).

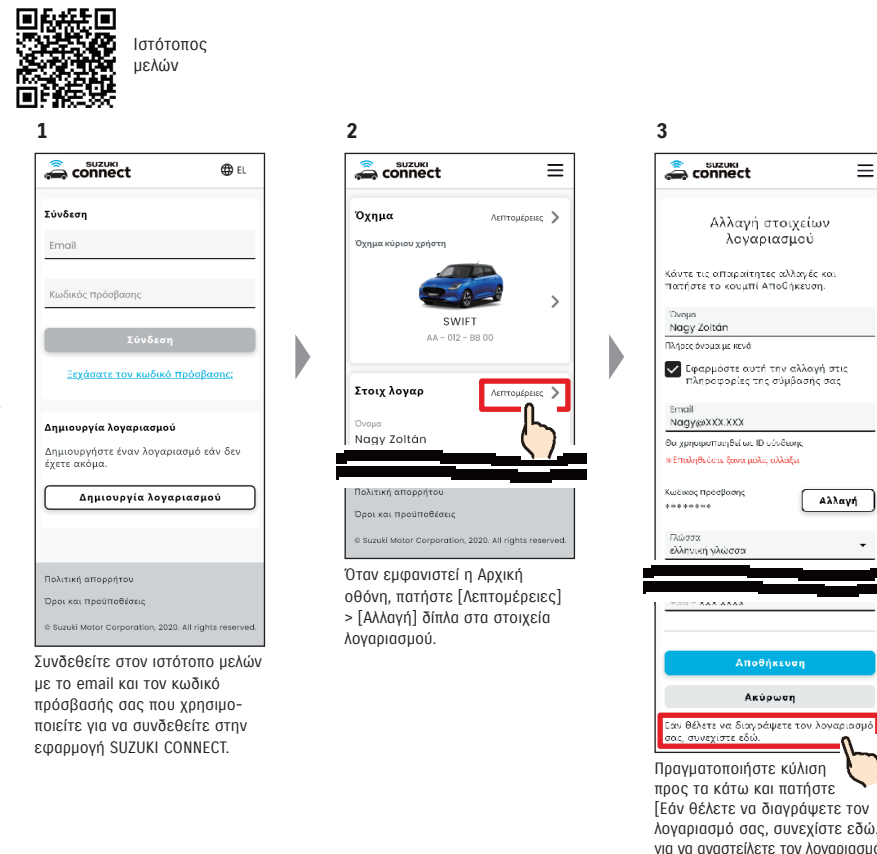

NOTE:

- Εάν διαγράψετε τον λογαριασμό σας, δεν θα μπορείτε να συνδεθείτε στον ιστότοπο μελών SUZUKI CONNECT και δεν θα μπορείτε να προσθέσετε οχήματα ή να δείτε προηγούμενες συμβάσεις.
- Εάν διαγράψετε τον λογαριασμό σας, δεν θα μπορείτε να κάνετε εγγραφή νέου οχήματος ή σύμβασης ως δευτερεύων χρήστης με τον υφιστάμενο λογαριασμό σας (θα πρέπει να εγγραφείτε για νέο λογαριασμό).
- Εάν ακυρώσετε μόνο το SUZUKI CONNECT και δεν διαγράψετε τον λογαριασμό σας, μπορείτε να δείτε το όχημα που είχε συνάψει προηγουμένως σύμβαση και τα στοιχεία προηγούμενης χρήσης στον ιστότοπο μελών.
- Δεν μπορείτε να διαγράψετε τον λογαριασμό σας στις ακόλουθες περιπτώσεις.
 - Όταν η σύμβαση SUZUKI CONNECT δεν έχει ακυρωθεί.

5

Κεφάλαιο 5 Πληροφορίες άδειας χρήσης

5-1-1. Πληροφορίες για την άδεια χρήσης

Η συσκευή επικοινωνίας εντός του οχήματος που είναι εγκατεστημένη στο όχημα χρησιμοποιεί λογισμικό ελεύθερου/ανοικτού κώδικα. Μπορείτε να λάβετε πληροφορίες για άδεια χρήσης λογισμικού ελεύθερου/ανοικτού κώδικα ή/και πηγαίο κώδικα στην ακόλουθη διεύθυνση URL.

<https://www.denso-ten.com/support/source/oem/sg1/>

5-1-2. Εμπορικά σήματα

- Η ονομασία Apple, το λογότυπο της Apple και το iPhone είναι εμπορικά σήματα της Apple Inc., καταχωρισμένα στις Ηνωμένες Πολιτείες και σε άλλες χώρες.
- Το App Store είναι σήμα υπηρεσίας της Apple Inc.
- Το iOS είναι το όνομα του λειτουργικού συστήματος της Apple Inc. Το IOS είναι καταχωρισμένο εμπορικό σήμα ή εμπορικό σήμα της Cisco Systems, Inc. στις Ηνωμένες Πολιτείες και σε άλλες χώρες και χρησιμοποιείται κατόπιν άδειας.
- Το Google, το Google Play, το λογότυπο του Google Play και το Android είναι εμπορικά σήματα της Google LLC.
- Το Bluetooth® είναι καταχωρισμένο σήμα της Bluetooth SIG, Inc. στις Ηνωμένες Πολιτείες.
- Το QR Code® είναι καταχωρισμένο σήμα της DENSO WAVE Incorporated.
- Τα ονόματα εταιρειών, τα ονόματα προϊόντων και τα ονόματα συστημάτων που αναφέρονται σε αυτό το εγχειρίδιο είναι καταχωρισμένα εμπορικά σήματα ή εμπορικά σήματα των αντίστοιχων εταιρειών τους.

6

Κεφάλαιο 6 Ευρετήριο

Λέξη-κλειδί	Κεφάλαιο	Σελίδα
Λογαριασμός		
Εάν θέλετε να δημιουργήσετε λογαριασμό	1-2-2. Διαδικασία δημιουργίας σύμβασης	13-14
Εάν θέλετε να διαγράψετε έναν λογαριασμό	4-2-1. Διαγραφή λογαριασμού	114-115
Σύνδεση		
Εάν θέλετε να συνδεθείτε	1-5-1. Περιγραφή της οθόνης σύνδεσης	28
Εάν ξεχάσετε τον κωδικό πρόσβασής σας (δημιουργία νέου κωδικού πρόσβασης)	3-2-1. Εάν ξεχάσετε τον κωδικό πρόσβασής σας	104
Κατάσταση οχήματος		
Εάν θέλετε να ελέγξετε την αυτονομία, το υπολειπόμενο καύσιμο ή τη μέση κατανάλωση καυσίμου	2-1-1. Περιγραφή της Αρχικής οθόνης	32-33
Εάν θέλετε να ελέγξετε την κατάσταση του οχήματος (πόρτες ξεκλειδωτές, φώτα αλάρμ, προβολείς)	2-2-3. Ειδοποιήσεις κατάστασης	41
Εάν θέλετε να ελέγξετε την κατάσταση των προειδοποιητικών λυχνιών	2-3-1. Έλεγχος κατάστασης	48-52
Εάν θέλετε να αλλάξετε όχημα	3-1-1. Πώς να αλλάξετε όχημα	100
Ειδοποιήσεις		
Τι είναι οι ειδοποιήσεις κατάστασης (πόρτες ξεκλειδωτές, φώτα αλάρμ αναμμένα, προβολείς αναμμένοι);	2-2-3. Ειδοποιήσεις κατάστασης	40
Εάν λάβετε ειδοποίηση κατάστασης και θέλετε να κλειδώσετε τις πόρτες ή να ακυρώσετε το κλειδωμα θυρών από απόσταση	2-2-3. Ειδοποιήσεις κατάστασης	42-43
Τι είναι οι ειδοποιήσεις προειδοποιητικών λυχνιών;	2-2-2. Ειδοποίηση προειδοποιητικής λυχνίας	38-39
Τι είναι οι ειδοποιήσεις ολοκλήρωσης απομακρυσμένης λειτουργίας;	2-2-4. Ειδοποιήσεις ολοκλήρωσης απομακρυσμένης λειτουργίας	44
Τι είναι οι ειδοποιήσεις συναγερμού ασφάλειας;	2-2-5. Ειδοποιήσεις ασφάλειας	44
Τι είναι οι ειδοποιήσεις αναμμένου κινητήρα (Εκκίνηση κινητήρα);	2-2-5. Ειδοποιήσεις ασφάλειας	45
Τι είναι οι ειδοποιήσεις ανάκλησης;	2-2-6. Ειδοποίηση καμπάνιας ανάκλησης/σέρβις	46
Τι είναι οι ειδοποιήσεις περιοδικής συντήρησης;	2-2-7. Ειδοποιήσεις συντήρησης	47
Ιστορικό οδήγησης		
Εάν θέλετε να δείτε το ιστορικό οδήγησης ή πληροφορίες ταξιδιού	2-5-1. Ιστορικό οδήγησης	56
Εάν θέλετε να εξάγετε το ιστορικό οδήγησης ως αρχείο CSV	2-5-1. Ιστορικό οδήγησης	56

Λέξη-κλειδί	Κεφάλαιο	Σελίδα
Θέση σταθμευμένου οχήματος		
Αν θέλετε να δείτε τη θέση του σταθμευμένου οχήματος	2-6-1. Εντοπιστής σταθμευμένου οχήματος	58
Αν θέλετε να μοιραστείτε τη θέση σταθμευμένου οχήματος	2-6-2. Κοινή χρήση θέσης σταθμευμένου οχήματος	59
Υποστήριξη		
Εάν θέλετε να επικοινωνήσετε με το συνεργείο σας	2-4-1. Υποστήριξη	54
Εάν θέλετε να αναζητήσετε κοντινούς dealer	2-7-4. Οι dealer μου	66
Εάν θέλετε να επικοινωνήσετε με οδική βοήθεια	2-4-1. Υποστήριξη	55
Ρυθμίσεις		
Εάν θέλετε να δείτε το προφίλ χρήστη	2-7-2. Προφίλ	62
Εάν θέλετε να δείτε τις πληροφορίες του οχήματος (όνομα μοντέλου, αριθμός πινακίδας κυκλοφορίας, συνολικά χλμ)	2-7-3. Πληροφορίες οχήματος	63
Εάν θέλετε να δείτε, να αναζητήσετε ή να ορίσετε τους dealer σας	2-7-4. Οι dealer μου	64-67
Εάν θέλετε να λάβετε επικύρωση οδηγού	2-7-5. Επικύρωση οδηγού	68-69
Εάν θέλετε να προσκαλέσετε, να αλλάξετε τα δικαιώματα ή να διαγράψετε δευτερεύοντες χρήστες ή να δείτε προσκεκλημένους	2-7-6. Ρυθμίσεις δευτερευόντων χρηστών	70-72
Εάν θέλετε να ενεργοποιήσετε/απενεργοποιήσετε τις ειδοποιήσεις	2-7-7. Ρυθμίσεις ειδοποιήσεων	73-75
Εάν θέλετε να ορίσετε, να δείτε, να επεξεργαστείτε ή να διαγράψετε ειδοποιήσεις γεωφράκτη/απαγόρευσης κυκλοφορίας	2-7-8. Ειδοποιήσεις γεωφράκτη/απαγόρευσης κυκλοφορίας	76-85
Εάν θέλετε να αλλάξετε τις ρυθμίσεις θέματος	2-7-9. Ρυθμίσεις θέματος	86
Εάν θέλετε να ορίσετε ή να αλλάξετε το απομακρυσμένο PIN σας	2-7-10. Ρυθμίσεις απομακρυσμένου PIN	87-88
Εάν θέλετε να αλλάξετε τη γλώσσα που χρησιμοποιείται στην εφαρμογή SUZUKI CONNECT	2-7-11. Ρυθμίσεις γλώσσας	89
Εάν θέλετε να δείτε ή να αλλάξετε τη ζώνη ώρας που χρησιμοποιείται στην εφαρμογή SUZUKI CONNECT	2-7-12. Ρυθμίσεις ζώνης ώρας	90-91
Εάν θέλετε να ενεργοποιήσετε/απενεργοποιήσετε τη χρήση πληροφοριών οχήματος	2-7-13. Χρήση πληροφοριών οχήματος	92
Εάν θέλετε να δείτε τις συχνές ερωτήσεις	2-7-14. Συχνές ερωτήσεις	93
Εάν θέλετε να δείτε τους Όρους και προϋποθέσεις και την Πολιτική απορρήτου	2-7-15. Όροι και προϋποθέσεις / Πολιτική απορρήτου	94
Εάν θέλετε να δείτε το Copyright	2-7-16. Copyright	95
Εάν θέλετε να αποσυνδεθείτε	2-7-17. Αποσύνδεση	96

7

Κεφάλαιο 7 Ειδικές σημειώσεις

7-1-1. Ειδικές σημειώσεις για τις συνδεδεμένες υπηρεσίες

Απομακρυσμένο κλειδίωμα θυρών	<p>⚠ WARNING</p> <p>Μην το χρησιμοποιείτε εάν υπάρχουν άτομα ή κατοικίδια στο όχημα. Υπάρχει κίνδυνος να κλειδωθούν στο όχημα και να μην μπορούν να βγουν από αυτό. Εάν κλειδώσετε την πόρτα μέσω αυτής της λειτουργίας, ο συναγερμός ασφαλείας δεν θα ενεργοποιηθεί.</p> <p>Η λειτουργία ενδέχεται να μην είναι εφικτή στις ακόλουθες συνθήκες.</p> <ul style="list-style-type: none"> • Όταν η θερμοκρασία καμπίνας του οχήματος είναι πολύ υψηλή. • Όταν η μονάδα επικοινωνίας δεδομένων που είναι συμβατή με SUZUKI CONNECT δεν μπορεί να επικοινωνήσει. • Όταν η τάση της μπαταρίας είναι χαμηλή. • Όταν κάποιες πόρτες ή η πίσω πόρτα είναι ανοιχτές. • Όταν ανιχνευθεί το κλειδί απομακρυσμένου ελέγχου στο όχημα. • Όταν το όχημα είναι σε λειτουργία ή σε κατάσταση Ανάφλεξη ενεργ./Κινητήρας αναμμ. • Όταν η κατάσταση του οχήματος Ανάφλεξη ενεργ./Κινητήρας αναμμ. δεν έχει ενεργοποιηθεί για περισσότερες από 9 ημέρες.
Ακύρωση απομακρυσμένου κλειδώματος θυρών	<p>Η λειτουργία ενδέχεται να μην είναι εφικτή στις ακόλουθες συνθήκες.</p> <ul style="list-style-type: none"> • Όταν η θερμοκρασία καμπίνας του οχήματος είναι πολύ υψηλή. • Όταν η μονάδα επικοινωνίας δεδομένων που είναι συμβατή με SUZUKI CONNECT δεν μπορεί να επικοινωνήσει. • Όταν η τάση της μπαταρίας είναι χαμηλή. • Όταν κάποιες πόρτες ή η πίσω πόρτα είναι ανοιχτές. • Όταν ανιχνευθεί το κλειδί απομακρυσμένου ελέγχου στο όχημα. • Όταν το όχημα είναι σε λειτουργία ή σε κατάσταση Ανάφλεξη ενεργ./Κινητήρας αναμμ. • Όταν η κατάσταση του οχήματος Ανάφλεξη ενεργ./Κινητήρας αναμμ. δεν έχει ενεργοποιηθεί για περισσότερες από 9 ημέρες.
Έλεγχος θέσης σταθμευμένου οχήματος	<p>Όταν ο πελάτης χρησιμοποιεί SUZUKI CONNECT, ο διακομιστής του SUZUKI CONNECT αποκτά τις πληροφορίες θέσης του οχήματος.</p> <p>Η λειτουργία ενδέχεται να μην είναι εφικτή στις ακόλουθες συνθήκες.</p> <ul style="list-style-type: none"> • Όταν η θερμοκρασία καμπίνας του οχήματος είναι πολύ υψηλή. • Όταν η μονάδα επικοινωνίας δεδομένων που είναι συμβατή με SUZUKI CONNECT δεν μπορεί να επικοινωνήσει. • Όταν η τάση της μπαταρίας είναι χαμηλή.
Ιστορικό οδήγησης	<p>Όταν ο πελάτης χρησιμοποιεί SUZUKI CONNECT, ο διακομιστής του SUZUKI CONNECT αποκτά τις πληροφορίες θέσης του οχήματος.</p> <p>Η λειτουργία ενδέχεται να μην είναι εφικτή στις ακόλουθες συνθήκες.</p> <ul style="list-style-type: none"> • Όταν η θερμοκρασία καμπίνας του οχήματος είναι πολύ υψηλή. • Όταν η μονάδα επικοινωνίας δεδομένων που είναι συμβατή με SUZUKI CONNECT δεν μπορεί να επικοινωνήσει. • Όταν η τάση της μπαταρίας είναι χαμηλή.

Αναζήτηση dealer	<p>Όταν ο πελάτης χρησιμοποιεί SUZUKI CONNECT, ο διακομιστής του SUZUKI CONNECT αποκτά τις πληροφορίες θέσης του οχήματος.</p> <p>Η λειτουργία ενδέχεται να μην είναι εφικτή στις ακόλουθες συνθήκες.</p> <ul style="list-style-type: none"> • Όταν η θερμοκρασία καμπίνας του οχήματος είναι πολύ υψηλή. • Όταν η μονάδα επικοινωνίας δεδομένων που είναι συμβατή με SUZUKI CONNECT δεν μπορεί να επικοινωνήσει. • Όταν η τάση της μπαταρίας είναι χαμηλή.
Γεωφράκτης	<p>Όταν ο πελάτης χρησιμοποιεί SUZUKI CONNECT, ο διακομιστής του SUZUKI CONNECT αποκτά τις πληροφορίες θέσης του οχήματος.</p> <p>Αυτή η λειτουργία ειδοποιεί μόνο και δεν σας δίνει τη θέση του οχήματος. Εάν χρειάζεται να εντοπίσετε το όχημα, ελέγξτε τη θέση του οχήματος από τον Εντοπιστή σταθμευμένου οχήματος.</p> <p>Η λειτουργία ενδέχεται να μην είναι εφικτή στις ακόλουθες συνθήκες.</p> <ul style="list-style-type: none"> • Όταν η θερμοκρασία καμπίνας του οχήματος είναι πολύ υψηλή. • Όταν η μονάδα επικοινωνίας δεδομένων που είναι συμβατή με SUZUKI CONNECT δεν μπορεί να επικοινωνήσει. • Όταν η τάση της μπαταρίας είναι χαμηλή.
Ειδοποιήσεις αναμμένου κινητήρα Ειδοποιήσεις συναγερμού ασφαλείας	<p>Η λειτουργία ενδέχεται να μην είναι εφικτή στις ακόλουθες συνθήκες.</p> <ul style="list-style-type: none"> • Όταν η θερμοκρασία καμπίνας του οχήματος είναι πολύ υψηλή. • Όταν η μονάδα επικοινωνίας δεδομένων που είναι συμβατή με SUZUKI CONNECT δεν μπορεί να επικοινωνήσει. • Όταν η τάση της μπαταρίας είναι χαμηλή.

